Freitag, 22.03.2024 • Nr. 12

Mitteilungsblatt der Gemeinde
Schwörstadt

Schwörstadt
Schule am Heidenstein

Ehrenamtliche Lern- und Lesepaten gesucht!

Wir suchen zur Unterstützung unserer Kinder in der Grundschule im Alter von 6 bis 10 Jahren ehrenamtliche Lern- und Lesepat*innen.

Wenn Sie Interesse haben, einen wichtigen Beitrag zur Lernentwicklung unserer Grundschülerinnen und Grundschüler im Ort zu leisten und Ihre Erfahrungen und Stärken weiterzugeben, können Sie gern Kontakt mit der Schulleitung aufnehmen.

Wir freuen uns auf Sie!

Björn Tscharntke, Rektor | 07762/9197 |
schulleitung@schule-schwoerstadt.de

So werden Sie Teil unseres erweiterten TEAMS:

1 | Gemütliches Kennenlerngespräch bei Kaffee oder Tee in unserer Pädagogischen Werkstatt
2 | Beantragung eines erweiterten Führungszeugnisses im Rathaus im Rahmen unseres Kinderschutzkonzepts
3 | Kontaktaufnahme und Austausch mit der Klassenlehrerin der Patenklasse
4 | Regelmäßige Unterstützung von einzelnen Kindern und/oder Kleingruppen aus Ihrer Patenklasse (z.B. Gemeinsames Vorlesen) in einem zeitlichen Rahmen von bis zu 90 Minuten an einzelnen Unterrichtsvormittagen in den Schulwochen

BEREITSCHAFTSDIENST DER ÄRZTE UND APOTHEKEN - WICHTIGE RUFNUMMERN

ÄRZTLICHER BEREITSCHAFTSDIENST

Allgemein ärztlicher Bereitschaftsdienst
An den Wochenenden und Feiertagen sowie zu den sprechstundenfreien Zeiten stehen niedergelassene Ärztinnen und Ärzte ihren Patientinnen und Patienten für die Notfallversorgung wie gewohnt zur Verfügung. Die Nummer für den ärztl. Notdienst lautet:

116 117

Über die Leitstelle wird Ihnen ein Diensthabender Arzt vermittelt, sofern der eigene Hausarzt oder behandelnde Facharzt nicht erreichbar ist. Bei akut lebensbedrohlichen Notfällen bitte weiterhin die Rufnummer Tel. 112 wählen.

Rettungsdienst:	112
Allgemeiner Notfalldienst:	116 117
Kinderärztlicher Notfalldienst:	116 117
Augenärztlicher Notfalldienst:	116 117

FREIWILLIGE FEUERWEHR SCHWÖRSTADT

Notrufnummer: 112

POLIZEIREVIER RHEINFELDEN

07623/7404-0

ALLGEMEINES

Frauenhaus Lörrach Tel. 07621/4 93 25
Tag und Nacht erreichbar

Frauenberatungsstelle Lörrach Tel. 07621 - 87105
Beratung für Frauen und Mädchen ab dem 14. Lebensjahr bei sexualisierter, körperlicher und psychischer Gewalt, bei Ess-Störungen und in Trennungs-und Krisensituationen. Beratung von Bezugspersonen und Fachkräften.
E-Mail: frauenberatungsstelle@web.de

Haus Notruf-Zentrale Tel.: 07761/9 20 10

TelefonSeelsorge Lörrach-Waldshut
gebührenfrei Tel. 0800/1 11 01 11
und 0800/1 11 02 22

Nummer gegen Kummer
Montag – Samstag Tel. 0800/1110333
von 14 -20 Uhr

Deutscher Kinderschutzbund - Ortsverband Schopfheim e. V.
täglich 09 - 12 Uhr Tel. 07622 – 63929,
Fax.07622 – 667 59 60

Fachdienst Kindertagespflege
täglich von 09 – 12 Uhr Tel. 07622/667 42 62

Forstverwaltung
Revierförster für Gemarkung Schwörstadt und Dossenbach
Herr Thomas Hirner, Tel. 07623/79 53 68
Fax +49 7623 7416932
Mobil 0172/7 60 29 49

Kontakt- und Informationsstelle für Selbsthilfe (KISS)
des Landratsamtes Lörrach
Kostenfreie Beratung zum Thema Selbsthilfe
E-Mail: kiss@loerrach-landkreis.de
Telefon: 07621 410-2142

Psychologische Beratungsstelle für Ehe-, Familien und Lebensfragen
Schwarzwaldstr. 1, 79539 Lörrach
Telefon: 0 76 21 / 30 87

BEZIRKSSCHORNSTEINFEGER
Schwörstadt:
Eberhard Rastetter Tel. 07623/43 90
Fax 07623/4 61 53
Dossenbach, Niederdossenbach und Hollwanger
Dominik Ramdane Tel. 01729465671

Wasserversorgung - Kontakt für Störungen Naturenergie Netze GmbH
Team Wasserversorgung
Tel.: 07623/92-0
trinkwasser.schwoerstadt@naturenergie-netze.de

Kontakt bei Störungen über Netzleitstelle
24h Störungsnummer
Tel.: 0 76 23 / 92 - 18 12 oder
Hotline: 0 800 / 929 18 18 2 kostenlos

DRK Servicestelle SeniorInnen:
Kontakt: Lucia Woldert, Tel. 07761 920124,
Rot-Kreuz-Str. 4, 79713 Bad Säckingen,
servicestelle@drk-saeckingen.de
Weitere Infos im Internet unter
www.drk-saeckingen.de

Postfiliale Schwörstadt
Mo. bis Sa. 18:00 - 19:00
Sonntag Geschlossen

Öffnungszeit Mülldeponie Lachengraben, Tel. 07761/8981
Werktags 08:00 bis 12:00 und 13:00 bis 16:30 Uhr
Samstags von 09:00 - 12:00 Uhr.

Gemeindeverwaltung Schwörstadt, geöffnet
Tel. 07762/5220-0
Montag, Mittwoch und Freitag 08.00 - 12.00 Uhr
Mittwochnachmittag 14.00 - 18.00 Uhr
Dienstag und Donnerstag geschlossen.

Behindertentoilette:
am Festschopf in der Rheinstraße, mit Euroschlüssel zugänglich.

APOTHEKENNOTDIENSTE

Beginnend um 08:30 Uhr bis folgenden Tag 08:30 Uhr

Samstag, 23.03.2024

Apotheke am Wehrahof
Hauptstr. 4-6
79664 Wehr
Tel: 07762 - 7 08 97 46

Apotheke im Kaufland Lörrach
Robert-Bosch-Str. 6
79539 Lörrach
Tel: 07621 - 5 70 05 46

Schwarzwald-Apotheke Todtnau
Friedrichstr. 1
79674 Todtnau
Tel: 07671 - 89 93

Sonntag 24.03.2024

Agathen-Apotheke Fahrnau
Blasistr. 25
79650 Schopfheim
Tel: 07622 - 6 33 43

Schwarzwald-Apotheke Murg
Hauptstr. 54
79730 Murg
Tel: 07763 - 67 77

Löwen-Apotheke Lörrach
Untere Wallbrunnstr. 5
79539 Lörrach
Tel: 07621 - 1 67 61 60

BITTE BEACHTEN:

Redaktionsschluss ist jeweils mittwochs um 9:00 Uhr

In Wochen, welche einen Feiertag beinhalten, wird der Redaktionsschluss auf dienstags um 9:00 Uhr vorverlegt.

IMPRESSUM

Herausgeber:
Gemeindeverwaltung
79739 Schwörstadt, Tel. 07762/5220-0

Verantwortlich für den amtlichen und redaktionellen Teil:
Gemeindeverwaltung 79739 Schwörstadt, Tel. 07762/5220-0

Verantwortlich für den redaktionellen Teil:
Bürgermeisteramt

Verantwortlich für die Fraktionsmitteilungen:
Die jeweilige Fraktion bzw. der/ die Vorsitzende der jeweiligen Fraktion.

Verantwortlich für die Kirchen- & Vereinsmitteilungen:
Die jeweilige Kirche bzw. der/ die Vorsitzende des jeweiligen Vereins.

Für den Anzeigenteil und Druck:
Primo-Verlag Anton Stähle GmbH & Co. KG,
Meßkircher Str. 45, 78333 Stockach,
Tel. 07771 9317-11, Fax 07771 9317-40,
E-Mail: anzeigen@primo-stockach.de,
www.primo-stockach.de

Das Amtsblatt der Gemeinde Schwörstadt erscheint wöchentlich und wird an alle erreichbaren Haushalte der Gemeinde Schwörstadt im Abonnementverfahren für 25,10 € jährlich inkl. 7% MwSt. verteilt

MITARBEITENDE DER GEMEINDE

Trautwein-Domschat, Christine
Bürgermeisterin
Tel.: 07762-5220-16, c.trautwein-domschat@schwoerstadt.de
Büro Nr.: 6 (1. OG)

Gollin, Horatio
Stabstelle Geschäftsstelle Gemeinde- und Ortschaftsrat, Pressestelle, Sekretariat
Tel.: 07762-5220-0, info@schwoerstadt.de
Büro Nr.: 7 (1. OG)

Anhorn, Nicole
Soziales, Feuerwehr, Friedhof, Flüchtlingsangelegenheiten Sommerferienprogramm, Senioren
Tel.: 07762-5220-19, n.anhorn@schwoerstadt.de
Büro Nr.: 2 (EG)

Dumont, Jacqueline
Fachbereichsleitung Finanzen & Personal, Bauhof, Klimaschutz, Wasserversorgung, ISEK, Baugebiet am Rhein, Breitband
Tel.: 07762-5220-22, j.dumont@schwoerstadt.de
Büro Nr.: 12 (1. OG)

Grether, Anita
Bauanfragen, Voranfragen, Baupläne, Bauordnung, Bauleitplanung, Ökokonto, Gutachteraussch., Wasser- und Abwasseranträge, Nutzungsrechte
Tel.: 07762-5220-11, a.grether@schwoerstadt.de
Büro Nr.: 1 (EG)

Schneider, Beate
Fachbereichsleitung Bürgerservice, Ordnungsamt, Straßensperrungen Grundbuchsachen, Katastrophenschutz, ELR, Wahlen, Forst, Jagd, Datenschutz, Hochwasserschutz
Tel.: 07762-5220-12, b.schneider@schwoerstadt.de
Büro Nr.: 1 (EG)

Schneider, Ulrike
Kassenleitung, Kasse, Spenden, Anlagebuchhaltung, Wasser- und Abwasser Verbrauchsabrechnung
Tel.: 07762-5220-17, u.schneider@schwoerstadt.de
Büro Nr.: 8 (1. OG)

Schönauer, Kathrin
Meldewesen, Ausweise, Pässe, Rentenangelegenheiten, Tourismus
Tel.: 07762-5220-14, buergerbuero@schwoerstadt.de
Büro Nr.: 4 (EG)

Spada, Larissa
Veranlagungen Steuern, Kindergarten- und Schulträgeraufgaben, Hallenvermietung, Vereine
Tel.: 07762-5220-10, l.spada@schwoerstadt.de
Büro Nr.: 11 (1. OG)

Wick, Melanie
Gebäudemanagement, Liegenschaften, Straßen, Brücken, Brunnen, Versicherungen, Straßenbeleuchtung
Tel. 07762-5220-18, m.wick@schwoerstadt.de
Büro Nr.: 10 (1. OG)

BAUHOF

Herm, Christoph
Bauhofleiter
Handy: 0177-7220040, c.herm@schwoerstadt.de

HAUSMEISTER

Schär, Harald
Hausmeister kommunale Gebäude
Handy: 0172-9802501, Festnetz in Schule: 07762-9197

Nass, Jürgen
Hausmeister Sommerfesthalle, Bürgersaal
Handy: 0174-9570311, Festnetz privat: 07762-4155

ORTSVORSTEHER DOSSENBACH

Kipf, Matthias
Ortsvorsteher Dossenbach
Sprechzeiten: in gerader Woche am Mittwoch von 18:30 - 19:30 Uhr
In der Ortsverwaltung Dossenbach
Tel. 07762 - 9213 / Mobil: 0162 7725 325
E-Mail: m.kipf@schwoerstadt.de

INTEGRATIONSMANAGEMENT

Stanojevic, Dragan
Integrationsmanager für Geflüchtete, mittwochs nach Terminvergabe
Handy: 0159 04544658, d.stanojevic@rheinfelden-baden.de
Büro Nr. 2 (EG)

SENIORENBERATUNG

Keser, Elke
Seniorenberatung, montags 9:00 Uhr bis 11:00 Uhr
Tel. 07623 95-337, e.keser@rheinfelden-baden.de
Büro Nr. 2 (EG)

Amtliche Bekanntmachungen

Landratsamt Lörrach

Landärzte für den Landkreis Lörrach gesucht

Bis 31. März für einen von 75 Medizinstudienplätzen bewerben

Landkreis Lörrach. Um die hausärztliche Versorgung in ländlichen Gebieten des Landkreises Lörrach zu stärken, unterstützt dieser die Maßnahme des Landes Baden-Württemberg „The Ländarzt“ durch Bekanntmachung des Angebots. Dabei können sich geeignete Personen für einen Studienplatz im Bereich Humanmedizin bewerben. Die fachspezifische Eignung und die Kompetenz im Umgang mit Menschen sind für den Erhalt eines Studienplatzes ausschlaggebend. Eine Spezialisierung ist möglich in den Bereichen Allgemeinmedizin, Innere Medizin oder Kinder- und Jugendmedizin. Nach erfolgreichem Studienabschluss und der fachärztlichen Weiterbildung wird dann für mindestens zehn Jahre in einem baden-württembergischen Bedarfsgebiet als Landärztin oder Landarzt gearbeitet. Ziel ist die Sicherung einer flächendeckenden medizinischen hausärztlichen Versorgung.

Die 75 Medizinstudienplätze werden in einem zweistufigen Verfahren und unabhängig von der Abiturnote vergeben. Berücksichtigt werden neben dem Medizinertest beispielsweise eine abgeschlossene Berufsausbildung in einem Gesundheitsberuf, ein Freiwilligendienst bzw. eine berufliche oder ehrenamtliche Tätigkeit jeweils mit Patientenkontakt sowie in der zweiten Stufe ein Auswahlgespräch. Nähere Informationen und Zugang zum Bewerbungsportal finden sich unter *https://landarztquote-bw.de*. Die Bewerbung ist bis zum 31. März möglich. Im Oktober beginnt dann das Studium an einer der Universitäten in Freiburg, Heidelberg, Mannheim, Tübingen oder Ulm.

Der Landkreis Lörrach unterstützt seit vielen Jahren im Rahmen der Kommunalen Gesundheitskonferenz die Sicherstellung der hausärztlichen Versorgung.

Ein zentraler Aspekt hierfür ist die Nachwuchsgewinnung. Im Rahmen der AG „Medizinische Versorgung“ der Kommunalen Gesundheitskonferenz wurde die „Nachwuchsoffensive Hausärzte 2.0“ initiiert und ein konkretes Maßnahmenpaket geschnürt. So wurde beispielsweise der „Weiterbildungsverbund Allgemeinmedizin“ gegründet, der für Ärztinnen und Ärzte in der Weiterbildung Allgemeinmedizin eine strukturierte, nahtlose und verlässliche Rotation in verschiedene klinische Abteilungen und hausärztliche Praxen ermöglicht. Zudem ist der Landkreis Lörrach seit 2023 „Modellregion für ärztliche Ausbildung“, wodurch Medizinstudierende ihr Blockpraktikum Allgemeinmedizin im Landkreis Lörrach in einem attraktiven fachlichen Rahmen absolvieren und zeitgleich die Vorzüge des Landkreises erleben können. Es werden im Rahmen des Blockpraktikums Wahlkurse in Zusammenarbeit mit hausärztlichen Praxen und den Kreiskliniken sowie kostenlose Unterkünfte und Tickets für den Nahverkehr angeboten. Ein zentraler Baustein des Landes Baden-Württemberg zur Nachwuchsgewinnung von Landärztinnen und Landärzten ist die „Landarztquote“, die der Landkreis Lörrach begrüßt und unterstützt.

Das Rathaus informiert

Ortschaftsrat Aktuell – Bericht über die Sitzung vom 18.03.2024

TOP: Vorberatung Entwurf Haushaltsplan Gemeinde Schwörstadt 2024
In der Sitzung vom 19. Februar 2024 war der Haushaltsplanentwurf 2024 vom Ortschaftsrat vorberaten worden. Die Haushaltswünsche des Ortschaftsrates wurden berücksichtigt. Der Ortschaftsrat beschloss nun die vorgelegte Haushaltssatzung der Gemeinde Schwörstadt für das Jahr 2024.

TOP: Vorberatung Entwurf Wirtschaftsplan 2024 für den Eigenbetrieb Wasserversorgung Schwörstadt
In der Sitzung vom 19. Februar 2024 war der Entwurf des Wirtschaftsplans 2024 für den Eigenbetrieb Wasserversorgung vom Ortschaftsrat vorberaten worden. Der Ortschaftsrat beschloss nun den vorgelegten Wirtschaftsplan 2024 des Eigenbetriebs Wasserversorgung Schwörstadt.

Digital Kompass

Einladung zum Digital Kompass Treffen

An diesem Tag können sich alle Seniorinnen und Senioren mit Gleichgesinnten treffen, Fragen stellen und gemeinsam mehr über die Chancen der digitalen Welt erfahren. Ob Sie Anfänger sind oder bereits einige Erfahrung haben, dieses Treffen ist für alle.

Die digitale Badische Zeitung
Welche Vorteile bietet die digitale Version? Welches redaktionelle Konzept wird umgesetzt? Wie erfolgt die Bedienung der App? Wieviel kostet ein Probemonat BZ Digital mit Tablet? Referent: Nicolai Kapitz, Badische Zeitung - Redaktionsleiter Rheinfelden/Wiesental

Fragen, Erfahrungen und Tipps
Dieser Teil des Treffens steht ganz im Zeichen Ihrer Fragen und Erfahrungen und Tipps zum Thema zu WhatsApp und Cookies. Gerne können Sie Ihr Handy oder Tablet zu diesem Treffen mitbringen.

Termin: Montag, 25. März 2024
Zeit: 14:30 - 16:30 Uhr
Ort: Schwörstadter Rathaus, Hauptstr. 107
Sitzungssaal: Zimmer Nr. 5 im 1.OG

Informationen
Tel: 07762 5220-19 (Nicole Anhorn)
E-Mail: *senioren@schwoerstadt.de*

Wir freuen uns darauf, Sie bei diesem Treffen zu begrüßen und gemeinsam eine unterhaltsame und lehrreiche Zeit zu verbringen.

Digital Kompass Team Schwörstadt

Abfuhrtermine

Restmüll
Dienstag, 26. März 2024

Papiertonne
Mittwoch, 27. März 2024

Abfallwirtschaft Landkreis Lörrach

Schließungen über Ostern

Die Abfallwirtschaft Landkreis Lörrach informiert. Über die Osterfeiertage haben folgende Einrichtungen wie folgt geschlossen:

Kreismülldeponie Scheinberg
29.03.2024, 30.03.2024, 01.04.2024

Recyclinghöfe
29.03.2024, 30.03.2024, 01.04.2024

Grünabfallannahmeplätze
29.03.2024, 01.04.2024

Grünabfallannahmeplatz Zell
29.03.2024, 30.03.2024, 01.04.2024

Kompostanlage Lützelschwab
29.03.2024, 01.04.2024

Kompostanlage Bühler
29.03.2024, 01.04.2024

Die Öffnungszeiten finden Sie auch online unter *www.abfallwirtschaft-loerrach- landkreis.de/einrichtungen* und in unserer Abfall-App (*www.abfallwirtschaft-loerrach-landkreis.de/app*).

Kirchliche Nachrichten

Kath. Kirchengemeinde Wehr/Öflingen/Schwörstadt

Öffnungszeiten Pfarrbüro Schwörstadt:
Dienstag und Donnerstag: 9.30 – 11.00 Uhr
Rheinstraße 1 Tel. 07762/8501
schwoerstadt@seelsorgeeinheit-wehr.de
Sprechzeiten Pfarrer: nach Vereinbarung
Sprechzeiten Gemeindeassistentin:
Täglich, Pfarrbüro Öflingen Tel. 07761/5534731
Mobil 0151/28112891

Telefonbrücke – Seelsorgliche Einrichtung der SE in Coronazeiten:
Telefonische Sprechzeiten Tel. 07761/5534730
Mittwoch und Freitag 16.00 – 18.00 Uhr
Bitte besuchen Sie auch unsere Homepage:
www.seelsorgeeinheit-wehr.de

Gedanken zum Palmsonntag:
Wir hören vom Jubel über den Einzug Jesu in die Stadt Jerusalem. Aber dieser Jubel wird sich verändern, wird in Rufe und Schreie münden. Inmitten all dessen erleben wir Jeus selbst – er wird sich treu bleiben, ganz gleich, was drum herum geschieht. Für unser Leben ist es hilfreich, auf ihn zu schauen und sich an ihm zu orientieren.

Gottesdienstzeiten:

Abkürzungen:
W = Wehr, Ö = Öflingen, S = Schwörstadt, SE = Seelsorgeeinheit

Samstag 23.03.2024
*** Samstag der fünften Fastenwoche**
Kollekte: Kollekte für das Heilige Land
S 18:00 Uhr Eucharistiefeier, Vorabendmesse zu Palmsonntag
Gedenken an Christel Henle / Anna und Wilhelm Jehle / Margarethe Poschmann / Leonie Baumgartner / Verstorbenen der Familien Lienin und Keser

Sonntag, 24.03.2024 + PALMSONNTAG
Kollekte: Kollekte für das Heilige Land
W 10:30 Uhr feierliche Eucharistiefeier zu Palmsonntag, vorab Palmenweihe vor der Kirche
Ö 15:00 Uhr Flurkreuzweg SE Am Humbel (bei Regen in der Kirche St. Ulrich)

Montag, 25.03.2024 * MONTAG DER KARWOCHE
Ö 17:00 Uhr Eucharistiefeier in der Pfeilhofkapelle

Dienstag, 26.03.2024 * DIENSTAG DER KARWOCHE
W 15:30 Uhr Rosenkranz im Pflegeheim der Bürgerstiftung Wehr
W 16:00 Uhr Eucharistiefeier im Pflegeheim der Bürgerstiftung Wehr
Ö 17:00 Uhr – 18:00 Uhr Eucharistische Anbetung - findet nicht statt

Mittwoch, 27.03.2024 * MITTWOCH DER KARWOCHE
W 15:00 Uhr – 17:00 Uhr Beichtgelegenheit für die SE
W 18:00 Uhr Eucharistiefeier

Donnerstag, 28.03.2024 * GRÜNDONNERSTAG
Ö 16:30 Uhr Abendmahlmesse mit Fußwaschung für alle Erstkommunionkinder
W 19:00 Uhr Abendmahlmesse anschliessend Gebetsstunden bis zum Morgen des Karfreitags, 8 Uhr

Freitag, 29.03.2024 * KARFREITAG
Ö 10:00 Uhr Kinderkreuzweg Am Humbel
W 15:00 Uhr Karfreitagsliturgie mit Kirchenchor St. Martin
S 15:00 Uhr Karfreitagsliturgie
Bitte zu allen Karfreitagsliturgien eine Blume mitbringen.

Samstag, 30.03.2024 * KARSAMSTAG
W 20:00 Uhr Osternachtfeier für die SE

Sonntag, 31.03.2024 + OSTERSONNTAG VON DER AUFERSTEHUNG DES HERRN HOCHFEST DER AUFERSTEHUNG DES HERRN
Ö 10:30 Uhr festliche Eucharistiefeier mit Taufe von Eva Kenka und Arlette Noel Foumou Takougang, mitgestaltet vom Kirchenchor St. Martin
W 17:00 Uhr feierliche Ostervesper mit eucharistischem Segen

Montag, 01.04.2024 + OSTERMONTAG
S 10:30 Uhr festliche Eucharistiefeier
Gedenken an Rosa Dannenberger und Angehörige / Kurt Brugger (Jahrtag) / Erich Felber (Jahrtag) / Wolfgang, Anna und Albert Dede / Karl Gregor und Antonia Frank und verstorbene Angehörige / Maria Schlageter

Mitteilungen für alle Pfarrgemeinden der SE:

Gebetsanliegen des Heiligen Vaters für den Monat April 2024:
Für die Rolle der Frauen: Wir beten, dass die Würde und der Wert der Frauen in jeder Kultur anerkannt werden und dass die Diskriminierungen, denen sie in verschiedenen Teilen der Welt ausgesetzt sind, aufhören.

Gebet für den Frieden
Nehmen wir uns die Zeit und folgen wir der Einladung des Friedensläutens um 19 Uhr und beten wir um den Frieden für die ganze Welt, für unser Europa, für unser Heimatland und für den Frieden in unseren Familien. Denn Frieden muss erbeten werden, er muss von Gott kommen, die Welt kann uns diesen nicht geben. Das wichtigste und wirksamste und wertvollste Werkzeug von uns Christen ist das Gebet.

Dritter Workshop-Tag für Kommunionkinder
Am Samstag, 23. März 2024 findet der dritte Intensivsamstag für alle Kommunionkinder der Seelsorgeeinheit im Pfarrzentrum Wehr statt. Weitere Informationen folgen per Email.

Flurkreuzweg Am Humbel am Palmsonntag, 24.03.2024 um 15 Uhr:
Seit seiner Einweihung ist es Tradition am Palmsonntag den Flurkreuzweg Am Humbel in Öflingen gemeinsam zu begehen und zu beten. Beginn ist um 15 Uhr an der ersten Station (bei Regen in der Kirche St. Ulrich).

Ostergarten in St. Ulrich Öflingen ab 3.3. – 11.04.2024:
Der Ostergarten – ähnlich wie die Weihnachtskrippe - lässt die Ostergeschichte lebendig werden. Erleben Sie das Geschehen mit Jesus von Palmsonntag bis Ostermontag in der kath. Kirche St. Ulrich Öflingen. Die Kirche ist täglich geöffnet 9-17 Uhr. Herzlich danken wir dem Gemeindeteam Öflingen für den großartigen Einsatz. Schon seit 2008 unterstützen sie das Projekt Ostergarten!
Ostergarten - mit Jesus gehen - Ostern erleben 2024 (*seelsorgeeinheit-wehr.de*)

Ostergarten selber bauen – für zu Hause
Erlebe das Geheimnis von Ostern mit allen Sinnen und bau Dir Deinen eigenen Ostergarten. Die Anleitung gibt es direkt beim Ostergarten zum Mitnehmen oder auf unserer Homepage zum Herunterladen (nach unten scrollen): Ostergarten - mit Jesus gehen - Ostern erleben 2024 (*seelsorgeeinheit-wehr.de*)

Osterweg und Ostergarten
Mit Esel Elias den Osterweg erleben
– 9.03. – 11.04.2024
Begleite Esel Elias auf seinem Weg durch Öflingen und erkunde sechs Stationen. Der Osterweg startet beim kath. Pfarrheim Öflingen und endet beim Ostergarten in der kath. Kirche St. Ulrich Öflingen.

Osterbrunnen – ab 16.3. werden fünf Brunnen in Öflingen geschmückt
Das Gemeindeteam Öflingen lässt diesen österlichen Brauchtum wieder aufleben und schmückt vier Öflinger Brunnen in der Jungholzer Strasse, Schwarzwaldstrasse, Oberdorfstrasse, Wehratalstrasse und Familie Turbeis schmückt den Brunnen in der Wehrastrasse. Ostern steht dabei nicht nur für den Neubeginn nach dem langen Winter, für die „Auferstehung" und die neue Kraft der Natur, sondern in erster Linie für die Auferstehung Jesu Christi. Dem Wasser, das im Rahmen der Auferstehung geschöpft wird, wird eine besonders heilsstiftende Wirkung zugeschrieben. (Quelle: *sonntagsblatt.de*) „Mit dem geschmückten Osterbrunnen wollten Menschen sich in der Vergangenheit dankbar zeigen für das, was die Natur oder Gott gibt, und natürlich für das Wasser als Geschenk der göttlichen Schöpfung."

Beichtgelegenheit auf Ostern für die SE: Mittwoch, 27.03.2024, 15 Uhr bis 17 Uhr
Zu der Beichtgelegenheit kommt eine Aushilfe aus Todtmoos in die Kirche St. Martin, Wehr.

Osterkommunion für unsere Kranken zu Hause:
Sollte es Ihnen aus gesundheitlichen Gründen nicht möglich sein, unsere Ostergottesdienste mitzufeiern, bieten wir Ihnen den Empfang der Heiligen Kommunion zu Hause an. Bitte melden Sie sich in unseren Pfarrbüros.

Betstunden von Gründonnerstag, 28.03. bis Karfreitag 29.03.2024
Liebe Schwestern und Brüder unserer Seelsorgeeinheit, auch in diesem Jahr ist das eucharistische Altarsakrament zur Anbetung, von Gründonnerstagabend bis Karfreitagmorgen, ausgesetzt. Dankeswerterweise haben sich wieder Gläubige unserer Seelsorgeeinheit zur Verfügung gestellt und übernehmen und garantieren auf jeden Fall eine ganze Stunde bei unserem Herrn zu verweilen. Die Betstunden beginnen nach der Eucharistiefeier an Gründonnerstag um ca. 20 Uhr und enden am Karfreitag um 8 Uhr. Die Kirche St. Martin ist bis 23 Uhr geöffnet, ab diesem Zeitpunkt bekommt die Betergruppe von 23 Uhr bis 24 Uhr den Schlüssel für die Schriftenstandtüre, da die Kirche ab dann aus Sicherheitsgründen geschlossen wird. Der Schlüssel wird dann jede Stunde an die nächste Betergruppe weitergegeben. Der Wechsel findet jeweils zu jeder vollen Stunde statt. Gerne können sich noch weitere Beterinnen und Beter den fest vorgesehenen Betergruppen anschließen. Finden Sie sich einfach 5 Minuten vor jeder vollen Stunde vor der Schriftenstandtüre (über dieser Türe brennt auch die ganze Nacht das Licht) der Kirche ein.

Ich wünsche allen Beterinnen und Beter eine tiefe Begegnung mit unserem Herrn und Vergelt's Gott für Ihr Gebet.
Ihr Diakon Thomas Bergmann

Kirchenmusik an Karfreitag und Ostern
Der Kirchenchor St. Martin, Wehr, gestaltet am Karfreitag um 15 Uhr in St. Martin, Wehr, den Gottesdienst mit. Das Passionsgeschehen wird musikalisch unterstützt von traditionellen Kompositionen. Zu hören sein wird u.a. „Ehre sei dir, Christe", dem Schlusschoral aus der Matthäuspassion von Heinrich Schütz (1585-1672), sowie „Adoramus te, Christe" von Théodore Dubois (1837-1924) und „Herzliebster Jesu, was hast du verbrochen" von Johann Crüger (1598-1662).

Am Ostersonntag begleitet der Chor den Festtagsgottesdienst um 10.30h in der Kirche St. Ulrich, Öflingen. Der Schwerpunkt liegt auf zeitgenössischen Kompositionen:
„Ubi caritas" von Ola Gjeilo (*1978), einem finnischen Komponisten und „Jesus Christ, Lamb of God" von Matthias Degott (*1958), einem Komponisten aus dem Kinzigtal. Weitere Chorstücke werden im Wechsel mit der Gemeinde gesungen.

Der Chor wird an der Orgel begleitet von Michael Asal und dirigiert von Elisabeth Schlegge-Weidt.

Kreative Ministranten: Selbstverzierte Osterkerzen ab Karsamstag, 30. März.
Wir, die Ministranten der gesamten SE, waren wieder fleißig. Wir verzierten rund 500 Osterkerzen von Hand. Diese werden wir ab Karsamstag, den 30.03. in der Kirche in Wehr und voraussichtlich zu den Ostergottesdiensten in der SE gegen eine Spende anbieten. Sie unterstützen mit Ihrer Spende die Jugendarbeit der Ministranten. Vorab herzlichen Dank!

Schauen Sie gerne auch an Palmsonntag vorbei und bewundern Sie auch unsere selbstgebauten Palmen. Wir freuen uns auf Sie. Ihr Miniverband Rhein-Wehra

Wallfahrt der SE nach Lourdes – Nevers – Ars vom 13.05. – 18.05.2024:
In diesem Jahr bietet die SE eine Wallfahrt nach Lourdes unter der Reise- und Pilgerführung von Pfarrer Matthias Kirner an.

Termin: Montag, 13.05. bis Samstag, 18.05.2024
Die Fahrt erfolgt im klimatisierten Komfort-Reisebus der Firma Franz Zimmermann GmbH & Co.KG
Der Reisepreis beträgt pro Person im DZ 945,00 €, EZ-Zuschlag pro Nacht 35,00 €.
Bis 13.03.2024 gilt der Frühbucherpreis von 898,00 €
Nähere Angaben zum Ablauf der Reise und den Leistungen erhalten Sie auf Anfrage direkt im Reisebüro oder auf dem Pfarramt Wehr.
Anmeldung: Firma Franz Zimmermann GmbH & Co.KG, T. 07761 92370 oder beim Pfarramt Wehr, T. 52210 oder per Mail. Die Sitze im Bus werden in der Reihenfolge des Eingangs der Anmeldungen vergeben. Wir würden uns über viele Wallfahrer sehr freuen.

Wallfahrt nach Mariastein
Jeden Monat am 1. Mittwoch planen wir eine Pilgerfahrt zum Benediktinerkloster Mariastein im Kanton Solothurn. Anmeldung bitte bis Freitagabend – 5 Tage vorher – bei Marija Jukic, Tel.: 07762 2742 oder mobil 01577 4515311

Ich wünsche Ihnen allen eine besinnliche Karwoche und verbinde damit die herzliche Einladung zur Mitfeier der Palmsonntagsgottesdienste, der Kartage und der Osterfeiertage. Ihr Pfarrer Matthias Kirner

Evangelisches Pfarramt Dossenbach

Evang. Pfarramt Dossenbach
Schopfheimer Str. 13, 79739 Schwörstadt
Tel.: 07762/8846 | Fax: 07762/7770

Beratung und Hilfe in familiären, psychischen und finanziellen Problemen bieten die Mitarbeiter des Diakonischen Werks Schopfheim, Hauptstraße 94, (Tel.: 07622/6975960) an.

Gottesdienste und Veranstaltungen

Freitag, 22. März 2024
19.00 Uhr Konfi-Elternabend im Hinblick auf die Konfirmation im Gemeindesaal in **Hasel**

Samstag, 23. März 2024
10.00 – 16.00 Uhr Konfi-Tag im Gemeindesaal in **Hasel**

Sonntag, 24. März 2024
10.00 Uhr **Konfirmanden-Gespräch** in **Hasel** mit Taufe

Gründonnerstag, 28. März 2024
18.00 Uhr Gottesdienst in **Hasel**

Karfreitag, 29. März 2024
10.00 Uhr Gottesdienst in **Dossenbach**
15.00 Uhr Gottesdienst in **Hasel**

Samstag, 30. März 2024
20.00 Uhr **Osternachtsfeier** in **Hasel**

Sonntag, 31. März 2024
7.00 Uhr **Gottesdienst zum Ostermorgen** in **Dossenbach**

Montag, 01. April 2024
10.00 Uhr **Oster-Gottesdienst** in **Hasel**

Unsere Vereine berichten

Musikverein Schwörstadt Doppelkonzert

Am 20. April findet unser Doppelkonzert in der Festhalle Schwörstadt statt. Wir freuen uns sehr auf einen tollen Abend mit unserem diesjährigen Gast, der Trachtenkapelle Dachsberg.

Konzertbeginn ist um 20 Uhr, Hallenöffnung um 19 Uhr.

Seien Sie dabei!!

Schwarzwaldverein

Aktion Saubere Landschaft

Datum: Samstag, 23.03.2024
Treffpunkt und Abfahrt: 8:30 Uhr Ortsmitte Schwörstadt an der Wandertafel
Aktionszeit: Müllsammlung dauert ca. 3 Stunden
Streckenführung: Nach örtlicher Absprache an den Straßen und Wegen entlang
Mitzubringen: Arbeitshandschuhe, Warnweste, gutes Schuhwerk, wenn möglich Müllzange
Infos erhältlich bei: Rolf Schmidt, Tel. 07762 2660

Nach dem Ende der Müllsammlung gibt es ein Vesper

Gäste sind herzlich eingeladen.
Der Ortsverein freut sich auf viele Müllsammler

Geselliger Hock

Unser nächster Hock findet am Freitag, 22.03.2024, statt.

Wir treffen uns um 17:00 in der Pizzeria zum Lamm in Schwörstadt.

Dort wollen wir einige gemütliche Stunden verbringen.
Anmeldung ist erwünscht.

Nähere INFOS können bei Klaus Burger eingeholt werden unter der Telefonnummer 07762 9767.

Osterwanderung mit Eiersuche

Zu unserer diesjährigen **Osterwanderung** treffen wir uns **am Ostermontag, 1. April**, um 14:00 Uhr bei der Festhalle in Dossenbach.

Die ca. 1,5-stündige Osterwanderung führt am "Gottisbänkle" vorbei auf die "Hornbergrunde". Unterwegs werden wir mit unseren jüngsten Mitwanderer im Wald Osternester suchen. Der Abschluss mit Grillen ist auf dem Bienenwiesenareal der Stiftung „Wald schafft Zukunft" der Eheleute Hälker geplant. Hier findet noch ein "Eierspringen" für einen guten Zweck statt. Bei unsicherem Wetter ist für einen "trockenen" Abschluss gesorgt.

Aus organisatorischen Gründen ist eine
Anmeldung bis spätestens 28. März erforderlich:
Clemens Rüttnauer
Tel.: 07762 7965
E-Mail: *andrea.clemens@t-online.de*

Gäste und Nichtmitglieder mit der ganzen Familie sind recht herzlich eingeladen und willkommen.

Sportverein Schwörstadt

Ergebnis Punktspiel 1. Mannschaft
SVS I - SG FC Wehr-Brennet 2 0:2

Nächstes Punktspiel 1. Mannschaft
Samstag, 23.03.2024, 18.30 Uhr
SV Todtmoos I - SVS I

Ergebnisse Jugend
C-Jugend Punktspiele
SG Wehratal - Bosporus FC Friedlingen 2 2:2
FV Tumringen - SG Wehratal 4:3

Turnverein Schwörstadt 1955 e.V.

- Abt. Tischtennis -

Kontakt: *tv-schwoerstadt-tt@web.de*

Ergebnis
TV Schwörstadt - TTC Karsau III 1:9

Das nächste Spiel:
Samstag, 23.03.2024
18:00 Uhr TTC Laufenburg III - TV Schwörstadt

Was sonst noch interessiert

Die Tschamberhöhle startet in die Saison 2024

Ab Karfreitag, 29. März 2024, öffnet die Tschamberhöhle pünktlich zu den Osterfeiertagen wieder jeden Sonn- und Feiertag für Besucher.

An den Besuchertagen findet immer zur vollen Stunde (10, 11, 12 & 13 Uhr) eine Führung statt. Aufgrund der begrenzten Plätze empfehlen wir eine Vorabreservierung unter:
https://www.terminland.de/tschamberhoehle

Der Preis für den Eintritt inkl. Führung liegt bei 5,50 Euro, Kinder und Jugendliche unter 15 Jahren zahlen 3,50 Euro. Weitere Infos auf der Website *www.tourismusrheinfelden.de/tschamberhoehle/info*

Allgemeine Fragen und Gruppenanfragen können per E-Mail an *info@tourismusrheinfelden.de* oder telefonisch unter 07623/9668720 an die Tourist-Information Rheinfelden (Baden) gerichtet werden.

Seminar zur rechtlichen Betreuung

Die Seniorenakademie bietet einen Einführungskurs an

Die Seniorenakademie Hochrhein-Wiesental bietet im April einen Einführungskurs zur „Rechtlichen Betreuung" an. Immer mehr Menschen können ihre Angelegenheiten nicht mehr allein regeln, sie brauchen Unterstützung in der Gesundheitsfürsorge, ihrer Wohnsituation, Vermögensangelegenheiten und vielem mehr.

Diese Unterstützung leisten rechtliche Betreuer. Rund 70 Prozent von ihnen sind ehrenamtlich tätig! Für diese Tätigkeit brauche es ein fundiertes Wissen, insbesondere auch im Hinblick auf 2023 in Kraft getretenen Gesetzesänderungen. Dieses Wissen vermittelt die Seniorenakademie Hochrhein-Wiesental in Kooperation mit dem SKM Betreuungsverein Lörrach e.V. sowie dem Betreuungsverein des Landkreises Lörrach.

Die Weiterbildung umfasst 15 Unterrichtseinheiten und gibt an drei Tagen (08., 15. und 22. April) einen kompakten Überblick über die verschiedenen Aspekte einer rechtlichen Betreuung. Für Mitglieder und ehrenamtliche Betreuer des SKM sowie des Betreuungsvereins des Landkreises Lörrach ist diese Weiterbildung kostenfrei. Für sonstige Teilnehmer beträgt die Seminargebühr 60 Euro. Inhaber des Akademiepasses erhalten eine Ermäßigung.

Informationen und Anmeldung unter *info@seniorenakademie-hw.de* oder unter Tel. 07625/9188371 (gerne AB benutzen). Um Anmeldung bis zum 03. April 2024 wird gebeten.

Chance für Frauen mit Kindern

Lörrach. Eine qualifizierte Berufsausbildung ist nach wie vor die beste Voraussetzung für einen Arbeitsplatz. Leider verfügen aber viele Frauen über keine qualifizierte Berufsbildung und haben daher relativ wenig Chancen in unserer Arbeitswelt. Die Ursachen liegen häufig in der Kindererziehung, die eine Ausbildung verhindert oder einen Ausbildungs- oder Studienabbruch bedingten.

Diesem Personenkreis eine Chance zu geben, ist die Intention der Kaufmännischen Bildungsstätte (KaBi). Dazu hat die gemeinnützige Bildungseinrichtung mit Unterstützung der Agentur für Arbeit in Lörrach das DHV-Lernbüro geschaffen, in dem speziell Frauen mit Kind/ern einen staatlich anerkannten Berufsabschluss als Kaufmann/frau für Büromanagement erlangen können. Das DHV-Lernbüro ist ein fiktives Unternehmen, in dem alle Abläufe, Kenntnisse und Fähigkeiten eines kaufmännischen Ausbildungsbetriebes realistisch vermittelt werden. Die Ausbildung/Umschulung im DHV-Lernbüro ist besonders auf die Situation der Frauen ausgerichtet. So findet die Ausbildung nur vormittags statt. Damit kann die eigene Ausbildung mit Kinderziehung und familiären Aufgaben gut in Einklang gebracht werden. Es ist damit die Chance für Frauen mit Kind/ern.

Nächster Ausbildungsbeginn ist Anfang September. Die Ausbildungsdauer beträgt 35 Monate und endet mit der IHK-Prüfung im Juli 2027. Während der Ausbildung besuchen die Teilnehmer die staatliche Berufsschule in Schopfheim. Je nach persönlicher Voraussetzung ist eine Förderung durch die Arbeitsagentur für Arbeit oder das Jobcen-

ter gegeben. Ebenso ist auch eine Förderung durch die Rentenversicherung oder Berufsgenossenschaften möglich. Unter bestimmten Voraussetzungen können auch Männer die Teilzeitumschulung besuchen und gefördert werden.

Am **Mittwoch, 24. April 2024**, um 9 Uhr findet eine **Informationsveranstaltung** im DHV-Lernbüro Lörrach, Tumringer Str. 293a statt. Dabei wird das DHV-Lernbüro vorgestellt und die Abläufe der Ausbildung erklärt. Desweiteren werden Vertreter der Agentur für Arbeit und des Jobcenters über die Förderung informieren. Interessenten können vorab bei der Geschäftsstelle Kursunterlagen telefonisch unter 07621 9391-11 (Mo-Fr.vormittags) anfordern. Informationen sind auch im Internet unter *www.kabi.de* abrufbar.

Zusätzlich wird neben der Teilzeitumschulung auch eine Ganztagsumschulung zur/zum Kaufmann/frau für Büromanagement angeboten. Diese Maßnahme dauert 23 Monate und steht Männern wie Frauen offen und setzt keine Kinder voraus.

Seniorenmesse in Weil am Rhein

Am Samstag, 27. April 2024 findet von 11 bis 17 Uhr die erste Seniorenmesse vor dem evangelischen Gemeindehaus in Altweil, Bläsiring 18, statt.

Damit möchten die Veranstalter (die Volkshochschule Weil am Rhein und Caritasverband Lörrach) einen Markt der Möglichkeiten schaffen, bei dem sich Anbieter rund um das Thema „Älter werden" vorstellen können nach dem Motto „Gesund und Selbstbestimmt bis ins hohe Alter" mit Hilfen, Unterstützungsangeboten und Perspektiven für ein leicht(er)es Leben zu Hause.

Auch der SKM – Betreuungsverein Lörrach e.V. ist dabei vertreten. Besuchen Sie uns gerne an unserem Stand und informieren Sie sich über die Themen rechtliche Betreuungen und Vorsorgevollmachten. Weitere Informationen dazu gibt es in der SKM-Geschäftsstelle, Hebelstraße 5, Schopfheim, 07622 6717170, *info@skm-loerrach.de*, *www.skm-loerrach.de*

Hochschule Kehl informiert zu Studienangebot

Digitaler Studieninfotag am 27. März 2024

Kehl. Am Mittwoch, 27. März 2024, bietet die Hochschule Kehl wieder allen Interessierten die Möglichkeit, per Livestream mehr über ihr Studienangebot und das Leben auf dem Kehler Campus zu erfahren.

Um 10 Uhr geht es los mit einer Vorstellung der beiden Bachelorstudiengänge „Public Management" und „Digitales Verwaltungsmanagement". Es geht um Studieninhalte, das Bewerbungsverfahren, Perspektiven nach dem Studium und vieles mehr. Darüber hinaus gibt es Informationen zu allem rund ums Studentenleben und dem Freizeitangebot an der Hochschule Kehl. Anschließend folgen ab 11 Uhr Gespräche mit Alumni, die von ihrem beruflichen Werdegang nach dem Studienabschluss und ihrer aktuellen Tätigkeit in der öffentlichen Verwaltung berichten. Abschließend informiert die Hochschule noch über ihr vielfältiges Angebot an Masterstudiengängen: „Europäisches Verwaltungsmanagement" (Vollzeit), „Public Management" (berufsbegleitend), „Management von regionalen Innovationsökosystemen" (Vollzeit) und „Public Management in International Cooperation" (berufsbegleitend).

Wer mehr über die Studiengänge der Hochschule Kehl wissen möchte, Fragen hat oder einfach nur neugierig geworden ist, ist herzlichen willkommen. Mehr Informationen und den Link zum Livestream gibt es unter *www.hs-kehl.de/veranstaltung/studieninfotag-27-03-2024*. Eine Anmeldung ist nicht erforderlich.

Wer gerne persönlich ins Gespräch kommen möchte, ist außerdem eingeladen, am Stand der Hochschule Kehl auf den folgenden Studieninfomessen vorbeizukommen:

- 13. April 2024: Horizon Freiburg
- 19. – 20. April 2024: Berufsinfomesse Offenburg
- 12. – 13. Juni 2024: Vocatium Karlsruhe
- 16. – 17. Juli 2024: Vocatium Freiburg
- 12. Oktober 2024: Einstieg Freiburg

Darüber hinaus ist auch jederzeit eine Studienberatung beim Servicezentrum Studium & Lehre der Hochschule Kehl möglich (+49 7851 894-119 | *bachelor@hs-kehl.de*).

CNC-Programmieren mit Heidenhain

Die Gewerbe Akademie der Handwerkskammer Freiburg ist offizieller Schulungspartner des Software-Anbieters Heidenhain. Dadurch haben Teilnehmer aus der Region die Möglichkeit, die Heidenhain-Programmiersprache Klartext wohnortnah zu erlernen. Der nächste **Basiskurs „iTNC530/640"** findet **vom 1. bis 5. Juli** am Standort der Gewerbe Akademie in Schopfheim statt. Er richtet sich an Programmierer und Bediener von CNC-Fräsmaschinen sowie CNC-Ausbilder. Ziel ist, CNC-Programme anhand von Werkstück-Zeichnungen zu erstellen und zu testen.

Unterrichtszeiten: Montag bis Donnerstag, 8 bis 16 Uhr, Freitag bis 13 Uhr.

Die Teilnahme wird mit Mitteln aus dem Europäischen Sozialfonds bezuschusst.

Auskünfte gibt die Gewerbe Akademie, Tel.: 0761 15250-25, *www.gewerbeakademie.de/weiterbildung*

KEINE ZEIT? KEIN PROBLEM!
WENN ES SCHNELL GEHEN MUSS, EINFACH ONLINE BUCHEN.

www.primo-stockach.de
anzeigen@primo-stockach.de
Tel. 07771 9317-11

REZEPT-IDEE DER WOCHE ...

ROTE BETE, KÜRBIS, KAROTTEN, BLUTORANGEN AUS DER FOLIE, ALS „PÜREE“ UND IM SALAT: TRIO IN DEN SPIRITUELLEN FARBEN ASIENS

ZUTATEN

FÜR JEWEILS 4 PERSONEN

ROTE BETE-FOLIENPÄCKLE
4 frische Rote Bete
4 Zweige Thymian (alternativ: Rosmarin oder Salbeiblätter)
1 EL Olivenöl
2 TL Salz
50 g Walnüsse
1 EL Honig
1 Bio-Limette (davon ¼ abgeriebene Schale und 1 TL Saft)
150 g Kräuter-Frischkäse
1 EL Limetten- oder Zitronensaft
2 EL Olivenöl
Salz (nach Belieben)
AUSSERDEM: Alufolie

„PÜREE“ AUS KAROTTEN UND KÜRBIS
½ Bd. Petersilie
1 EL Pflanzencreme
500 g Hokkaido, gewürfelt
500 g Karotten, geschält, gewürfelt
1 Zwiebel, geschält, fein gehackt
250 ml Brühe
100 g Pflanzencreme
Salz, Pfeffer aus der Mühle

SALAT MIT BLUTORANGEN & ROTER BETE
250 g Rote Bete, gekocht, geschält
3 Blutorangen, filetiert (den Saft auffangen!)
1 Bio-Zitrone (davon etwas abgerieben Schale, 4 EL Saft)
4 EL Rapsöl
3 EL Sojasauce
Pfeffer aus der Mühle (nach Belieben)
½ Bd. Salbei

ZUBEREITUNG

ROTE BETE-FOLIENPÄCKLE:
Backofen auf 200° C (Umluft 200° C) vorheizen. Auf eine glatte Fläche 4 quadratische Stück Alufolie (30X30 cm) legen und darauf jeweils 1 Rote Bete und 1 Zweig Thymian setzen, mit Olivenöl beträufeln und salzen. Nun jedes Folienquadrat an den Ecken hochziehen und durch Zusammendrehen verschließen. Alle 4 Päckle auf ein Backblech legen (mit dem Verschluss nach oben) und im Ofen bei 200° C (Umluft 200° C) 1 Stunde 20 Min. backen. 20 Min. vor Ende der Backzeit die Walnüsse in einer Pfanne ohne Fett rösten, sind sie goldbraun, dann Honig, Limettenschale und Limettensaft dazu, etwa 1 Min. weiterrösten. Herausnehmen und auf einem Teller auskühlen lassen. Das Blech aus dem Ofen holen und die Folie zu ca. 1/3 öffnen. Die Rote Bete oben über Kreuz einschneiden, vorsichtig etwas zusammendrücken, damit Platz für die Füllung ist. Mit dem Kräuter-Frischkäse und den Walnüssen befüllen. Limettensaft, Öl und Salz verrühren und über die Rote Bete träufeln.

„PÜREE“ AUS KAROTTEN UND KÜRBIS:
Petersilie waschen, trocken schütteln, grob hacken. 1 EL Pflanzencreme in einem gr. Topf erhitzen; Kürbis, Karotten und Zwiebel 5 Min. darin dünsten. Brühe dazu gießen und alles im geschlossenen Topf rund 25 Min. kochen. Danach mit einer Kartoffelpresse oder einem Kartoffelstampfer grob zerstampfen. Pflanzencreme und Petersilie unterheben. Zum Schluss mit Salz und Pfeffer abschmecken.

SALAT MIT BLUTORANGEN & ROTER BETE:
Rote Bete in dünne Scheiben schneiden, auf 4 Tellern jeweils abwechselnd mit Orangenfilets anrichten. Für die Salatsauce Zitronenschale und aufgefangenen Blutorangensaft sowie Zitronensaft, das Rapsöl, die Sojasauce und Pfeffer gut verrühren, über den Salat träufeln. Nun die Salbeiblätter in wenig Fett knusprig rösten und auf dem Salat verteilen.

TIPPS & TRICKS

Wer Rote Bete zubereitet, sollte seine Kleidung wegen des in der Knolle enthaltenen Farbstoffs besser mit einem alten Tuch abdecken und Einmalhandschuhe anziehen. Zitronensaft hilft bei Rote-Beete-Spritzern in Textilien, ein ausgiebiges Wasserbad und Gallseife können Kürbisflecken beseitigen. Zum Filetieren einer Orange mit einem scharfen Messer die Fruchtfleisch-Tranchen behutsam zwischen den einzelnen Trennhäuten heraustrennen, dabei die Orange zum Auffangen des Saftes über eine Schüssel halten.

PRIMOVERLAG
Heimat, Deine Blättle.

LASSEN SIE ES SICH SCHMECKEN!

122024

ERGREIFEN SIE UNSER ANGEBOT!

4 + 2 = 6

P-2024-02

Frühjahrsstimmung liegt in der Luft.
Machen Sie gleich zu Beginn der Saison auf sich aufmerksam.

Schalten Sie 6 Anzeigen in den Kalenderwochen
12 bis 20 (18.03. bis 17.05.2024).
2 davon schenken wir Ihnen.

Bitte **Aktionscode P-2024-02**
bei der Anzeigenbestellung angeben.

Es gelten unsere AGB (siehe www.primo-stockach.de) und unsere aktuelle Preisliste für Gewerbetreibende und Werbeagenturen. Um in den Genuss dieser Aktion zu kommen, liefern Sie bitte Ihre Anzeigenvorlage/n (Druckdaten) bis donnerstags, 9 Uhr in der Vorwoche. Ebenfalls bitten wir um eine Abbuchungserlaubnis, andere Zahlungsmethoden sind ausgeschlossen. Alle bestehenden Rabatt-, Abschluss- und Skontovereinbarungen mit unserem Verlag sind außer Kraft gesetzt. Jedoch wird das mm-Volumen Ihrem Kundenkonto gutgeschrieben. Farbzuschläge sind nicht rabattierfähig. Alle Anzeigen müssen innerhalb des Aktionszeitraums erscheinen sein.

PRIMO
Verlag | Druck | Service

0 77 71 93 17-11
0 77 71 93 17-40

anzeigen@primo-stockach.de
www.primo-stockach.de

Vorgezogener Anzeigenschluss

KW 13 Karfreitag und KW 14 Ostermontag

BITTE BEACHTEN! Ihre Anzeige soll in KW 13 oder 14 erscheinen? Dann buchen Sie einen Tag früher!

Aufgrund von **Karfreitag, 29. März 2024** ändert sich der Anzeigenschluss wie folgt:

Anzeigenschluss Montag →
Freitag in der Vorwoche 9 Uhr

Anzeigenschluss Dienstag →
Montag 9 Uhr

Anzeigenschluss Mittwoch →
Dienstag 9 Uhr

Bei Kombinationen und Landkreisen muss Ihre Anzeige für KW 13 spätestens am Freitag, 22. März 2024 im Verlag eingehen.

Aufgrund des **Ostermontag, 1. April 2024** ändert sich der Anzeigenschluss wie folgt:

Anzeigenschluss Montag →
Donnerstag in der Vorwoche 9 Uhr

Bei Kombinationen und Landkreisen muss Ihre Anzeige für KW 14 spätestens am Donnerstag, 28. März 2024 im Verlag eingehen.

PRIMO
Verlag | Druck | Service
Primo-Verlag Anton Stähle GmbH & Co. KG
07771 9317-11 anzeigen@primo-stockach.de
www.primo-stockach.de

Vielfalt braucht Vielfalt.

Werde Stadtmacher:in für Lörrach.

Bei uns in der Stadtverwaltung Lörrach dreht sich alles um die Anliegen der Bürgerinnen und Bürger. Gemeinsam arbeiten wir daran, Lörrach für die Herausforderungen der Zukunft fit zu machen. Wir machen die Stadt. Machen Sie mit und bewerben sich als

- Referent (m/w/d)
  Stabsstelle Büro des Vorstands
- Mitarbeiter (m/w/d) für den Gemeindevollzugsdienst
  Fachbereich Bürgerservice und Öffentliche Sicherheit
- Erzieher (m/w/d)
  Fachbereich Bildung/ Soziales/ Sport
- Leitung (m/w/d) für das Team Stadtkasse und SAP
  Fachbereich Finanzen

Interesse geweckt? Dann besuchen Sie gerne unsere Karriereseite und informieren Sie sich im Detail über unsere Stellenangebote:
www.loerrach.de/stellenangebote

Kontaktieren Sie uns auch gerne über recruiting@loerrach.de
Wir freuen uns auf Ihre Bewerbung!

Lörrach

Mitarbeiter (w/m/d)

von März bis Juni für den **Verkauf** an unseren **Spargelständen**, ideal auch für **Rentner/innen, Hausfrauen oder Studenten**

Rheinf./Grenzach
Telefon 0171/9351552
oder direkt bewerben unter
www.spargelhof-wassmer.de

Verkäufer (m/w/d)

für unsere
Spargel- und Erdbeerstände in Lörrach & Umgebung
ab März bis Juli in Voll-/Teilzeit gesucht. Sie sind freundlich, zuverlässig,flexibel und verkaufen gerne? Dann bewerben Sie sich unter:
www.wassmer-spargel-erdbeeren.de oder
bewerbung@wassmer-spargel-erdbeeren.de
Tel.: 07633 / 39 65; Anrufzeiten: Mo. – Fr. 9–17 Uhr und Sa. 10–16 Uhr
Fritz Waßmer • Spargel- und Erdbeerkulturen

PKW-FÜHRERSCHEIN
Oster-Ferienkurs

25.03. - 04.04.24

sofort Fahrstunden möglich

BVB Fahrschule
Ochsenmattstraße 7-9
79618 Rheinfelden
rheinfelden@bvbgmbh.de
+49 (0) 7623 62068
bvb-fahrschule.de

Umsteiger sind herzlich Willkommen!

PRIMO-SERVICE
ANZEIGENANNAHME
Mit Ihrer Werbung im Mitteilungsblatt bleiben Sie im Gedächtnis Ihrer Kunden. **Wir stehen Ihnen gerne zur Verfügung:**
Tel. 0 77 71 / 93 17 - 11 Fax 0 77 71 / 93 17 - 40 anzeigen@primo-stockach.de

*Bei Auftragserteilung bis 30.06.2024: 500 Euro Rabatt auf eine PV-Anlage (max. 30 kwp) ab 10.000 Euro Auftragswert.

Ihringen · Gewerbestr. 1 · Tel. 07668 991272
photovoltaik@zg-raiffeisen-baustoffe.de

www.zg-raiffeisen-baustoffe.de

WEIL ES IHR ZUHAUSE WIRD

ZG Raiffeisen Baustoffe

Wir bringen Ihr Haus auf Vordermann...

HAUSMEISTERSERVICE CENGIZ

Sämtliche Leistungen für Privat und Gewerbe!

- Jahrespflege von Wohn- und Gewerbeanlagen
- Kehrdienst • Rasenmähen • Heckenschneiden
- Entrümpelungen • Kleinreparaturen
- Transport • Baggerarbeiten • Winterdienst
- Verbundsteinverlegung ... und vieles mehr!

Wuhrstrasse 19c | 79664 Wehr | Tel. 0 77 62 80 99 055

Handy 0152 22 87 17 74
www.hausmeisterservice-cengiz.de

Facebook: Hausmeisterservice Cengiz
E-Mail: info@hausmeisterservice-cengiz.de

Ihr Taxiunternehmen in Wehr

TAXI MEIER

Wir sind für Sie der Ansprechpartner in Sachen

NEU: Rollstuhlfahrten

- Krankenfahrten (alle Kassen)
- Flughafentransfer
- Dialysefahrten
- Schülerfahrten
- Kurierfahrten
- Großraumfahrzeug

Liebe Fahrgäste, wir bieten Ihnen einen umfassenden Bring- und Holservice zu jeder Tages- und Nachtzeit

0 77 62 · 809 0 840 | www.taximeier.de

IST IHRE HAUSNUMMER GUT ERKENNBAR?

Im Notfall kann diese entscheidend für rasche Hilfe durch den Arzt oder den Rettungsdienst sein!

WEBER WÄRMETECHNIK

Die Wärmepumpe von CTA für den Alt- und Neubau

Wir beraten und unterstützen Sie gerne!

Weber Wärmetechnik GmbH - Untere Sitt 16 - 79725 Laufenburg
☎ 07763/92300 - info@weberwaerme.de - www.weberwaerme.de

Wir wünschen allen ein schönes Osterfest.

MARTINSBAU

- Malerarbeiten
- Trockenbau
- Innen- und Außenputz
- Fassadenarbeiten
- Fliesenlegerarbeiten
- Sanierung

Blumacker 10 ▪ 79594 Inzlingen ▪ Tel. 07621/95 107 72 ▪ 0174 / 195 1099
info@martinsbau.de www.martinsbau.de

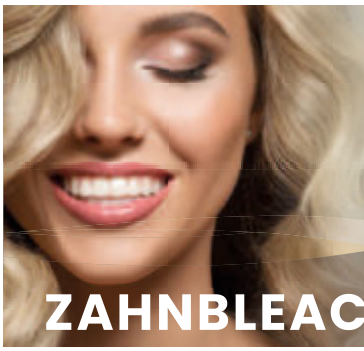

Schmerzfrei, risikofrei und unbedenklich für Zahnschmelz und Zahnschfleisch. Auch Brücken, Kronen, Implantate, Füllungen bleiben unberührt. Qualität aus Deutschland!

Eine fortschrittliche Zahngel-Technologie von Smileffect®

smileffect

Sabrina Herosé
Hauptstraße 3 · 79664 Wehr

+49 7762-80 56 69

www.hautnah-wehr.de

KOSMETIKINSTITUT HAUTNAH

ZAHNBLEACHING MIT SOFORTERGEBNIS IN 30 MINUTEN!