Freitag, 26.05.2023 • Nr. 21

Mitteilungsblatt der Gemeinde
Schwörstadt

„AWO Naturgarten mit Herz – Das grüne Klassenzimmer“

Offizielle Eröffnung am 04.05.2023

Die Zusammenarbeit zwischen AWO Kreisverband Lörrach, Gemeinde Schwörstadt und Jobcenter Lörrach erfolgreich.
Anfang des Jahres beschloss der Gemeinderat von Schwörstadt ein schon länger frei gehaltenes Gartengrundstück am Rhein dem AWO Kreisverband Lörrach für das Projekt „AWO Naturgarten mit Herz“ zu überlassen. Der Gemeinderat stimmte dem Konzept der Gemeindeverwaltung und der AWO zu, für alle Schwörstädter und Umgebung ein grünes Klassenzimmer zusammen mit Teilnehmern von Arbeitsgelegenheitsmaßnahmen (AGH) vom Jobcenter Lörrach entstehen zu lassen.

Die AWO Kreisvorsitzende Hanelore Nuß lud alle Beteiligten auf das aktivierte Grundstück ein. Aus dem mit hohem Gras bewachsenen Grundstück ist der Beginn eines Gartens geworden. Dank dem Bauhof Schwörstadt, der die ersten schweren Arbeiten leistete und so den Boden für weiteres vorbereitete sowie durch Sachspenden von Privatleuten und Firmen konnte der Garten wunderschön in Szene gesetzt werden. Die Fa. Berger aus Wehr hat einen Zaun gesetzt, die Fa. Lützelschwab GmbH aus Minseln hat einzelne Beete angelegt und Obstbäume und Sträucher, welche von der Baumschule Steinegger GbR aus Degerfelden gespendet wurden, gepflanzt. Ein Bauwagen und eine Komposttoilette runden die Nutzung des Gartengrundstücks ab. Sie wurden gefördert von der Deutschen Kinder- und Jugendstiftung für ein ‚Grünes Klassenzimmer‘ des Kinderbildungszentrums Schwörstadt.
Hannelore Nuß sieht in diesem sozialen Projekt wichtige gesellschaftliche Notwendigkeiten. „Wir fördern das „Miteinander reden, zuhören, aufeinander eingehen, sich hineinzuversetzen in das Gegenüber“ ohne „wer bin ich und wer bist du-Haltung“ und wir möchten das Gefühl vermitteln nicht vergessen, nicht zu vereinsamen, sondern gebraucht zu werden. Dieses Anliegen, was nicht von heute auf morgen gelingen wird, muss wachsen.
„Wir wollen helfen Langzeitarbeitslosen eine sinnvolle Aufgabe zu geben, ihnen Zuversicht und Anerkennung entgegen zu bringen und einen Weg zu ebnen in den Arbeitsmarkt“. Zudem bieten wir Kindern und Jugendlichen ein Angebot sich einzubringen, sich zu entwickeln, sich zu finden, die Natur zu erleben und sich zu entfalten und das gut und gerne im Zusammenspiel mit Erwachsenen.
Bürgermeisterin Frau Christine Trautwein-Domschat ist wie alle Beteiligten sehr begeistert über diese wunderbare Kooperation. Sie stellte fest, dass damit ein weiterer kleiner Schritt im Bereich der Bildung aus dem Gemeindeentwicklungskonzept „Schwörstadt 2035“ für die Gemeinde umgesetzt wurde.
Das Grüne Klassenzimmer ist ein Bildungsbaustein der Naturpark Schule Schwörstadt und passt somit genau in den Bildungsplan der Grundschule und zusätzlich in den Orientierungsplan der Kindergärten. Denn es bietet eine weitere Möglichkeit für Kinder, die Natur aktiv und hautnah in ihrer Heimat zu erleben. Das Grüne Klassenzimmer steht im wörtlichen Sinne als Naturgarten mit Herz zur Verfügung. Er ist offen für Kindergärten und Schulen, Tagesmüttern, Familien und Senioren aus ganz Schwörstadt und den Nachbargemeinden. Ganz wunderbar ist natürlich, wenn hieraus langzeitarbeitslosen Menschen der Start in den ersten Arbeitsmarkt gelingt.
Eine Chance für den Einstieg in die Arbeitswelt bietet die Arbeitsgelegenheit nach § 16 d SGB II, kurz AGH, so Michael Rimkus, Bereichsleiter im Jobcenter Lörrach, das stigmatisierungsfreie Projekt. Rimkus sieht für die Teilnehmenden die Stärkung der Gesundheit und des Immunsystems sowie die soziale Teilhabe und durch die angepassten Tätigkeiten im geschützten Rahmen des Gartens eine gute Vorbereitung für den 1. Arbeitsmarkt. “Die Lage ist ideal, es sind kurze Wege zum Bahnhof und es können bis zu sieben Teilnehmer beschäftigt werden“. Eine

BEREITSCHAFTSDIENST DER ÄRZTE UND APOTHEKEN - WICHTIGE RUFNUMMERN

ÄRZTLICHER BEREITSCHAFTSDIENST

Allgemein ärztlicher Bereitschaftsdienst
An den Wochenenden und Feiertagen sowie zu den sprechstundenfreien Zeiten stehen niedergelassene Ärztinnen und Ärzte ihren Patientinnen und Patienten für die Notfallversorgung wie gewohnt zur Verfügung. Die Nummer für den ärztl. Notdienst lautet:

116 117

Über die Leitstelle wird Ihnen ein Diensthabender Arzt vermittelt, sofern der eigene Hausarzt oder behandelnde Facharzt nicht erreichbar ist. Bei akut lebensbedrohlichen Notfällen bitte weiterhin die Rufnummer Tel. 112 wählen.

Rettungsdienst:	112
Allgemeiner Notfalldienst:	116 117
Kinderärztlicher Notfalldienst:	116 117
Augenärztlicher Notfalldienst:	116 117

Hausärztliche Bereitschaftspraxis Notfallpraxis
Bad Säckingen 116 117
Meisenhardtweg 14 (im ehemaligen Spital)

Öffnungszeiten:
Samstag, Sonntag und an Feiertagen: 10 - 16 Uhr

FREIWILLIGE FEUERWEHR SCHWÖRSTADT

Notrufnummer: 112

POLIZEIREVIER RHEINFELDEN

07623/7404-0

ALLGEMEINES

Frauenhaus Lörrach Tel. 07621/4 93 25
Tag und Nacht erreichbar

Frauenberatungsstelle Lörrach
Tel. 07621 - 87105
Beratung für Frauen und Mädchen ab dem 14. Lebensjahr bei sexualisierter, körperlicher und psychischer Gewalt, bei Ess-Störungen und in Trennungs-und Krisensituationen. Beratung von Bezugspersonen und Fachkräften.
E-Mail: frauenberatungsstelle@web.de

Haus Notruf-Zentrale Tel.: 07761/9 20 10

TelefonSeelsorge Lörrach-Waldshut
gebührenfrei Tel. 0800/1 11 01 11
und 0800/1 11 02 22

Nummer gegen Kummer
Montag – Samstag Tel. 0800/1110333
von 14 -20 Uhr

Deutscher Kinderschutzbund - Ortsverband Schopfheim e. V.
täglich 09 - 12 Uhr Tel. 07622 – 63929,
Fax.07622 – 667 59 60

Fachdienst Kindertagespflege
täglich von 09 – 12 Uhr Tel. 07622/667 42 62

Forstverwaltung
Revierförster für Gemarkung Schwörstadt und Dossenbach
Herr Thomas Hirner, Tel. 07623/79 53 68
Fax +49 7623 7416932
Mobil 0172/7 60 29 49

Kontakt- und Informationsstelle für Selbsthilfe (KISS)
des Landratsamtes Lörrach
Kostenfreie Beratung zum Thema Selbsthilfe
E-Mail: kiss@loerrach-landkreis.de
Telefon: 07621 410-2142

Psychologische Beratungsstelle für Ehe-, Familien und Lebensfragen
Schwarzwaldstr. 1, 79539 Lörrach
Telefon: 0 76 21 / 30 87

BEZIRKSSCHORNSTEINFEGER
Schwörstadt:
Eberhard Rastetter Tel. 07623/43 90
Fax 07623/4 61 53
Dossenbach, Niederdossenbach und Hollwanger
Dominik Ramdane Tel. 01729465671

Wasserversorgung - Kontakt für Störungen ED Netze GmbH ab sofort für die Wasserversorgung in Schwörstadt zuständig.
Team Wasserversorgung
Tel.: 07623/92-0
trinkwasser.schwoerstadt@ednetze.de

Kontakt bei Störungen über Netzleitstelle
24h Störungsnummer
Tel.: 0 76 23 / 92 - 18 12 oder
Hotline: 0 800 / 929 18 18 2 kostenlos

DRK Servicestelle SeniorInnen:
Kontakt: Lucia Woldert, Tel. 07761 920124,
Rot-Kreuz-Str. 4, 79713 Bad Säckingen,
servicestelle@drk-saeckingen.de
Weitere Infos im Internet unter
www.drk-saeckingen.de

Postfiliale Schwörstadt

Mo., Di., Do., Fr.	**17:30 - 19:30**
Mi., Sa.	**18:30 - 19:30**
Sonntag	**Geschlossen**

Öffnungszeit Mülldeponie Lachengraben, Tel. 07761/8981
Werktags 08:00 bis 12:00 und 13:00 bis 16:30 Uhr
Samstags von 09:00 - 12:00 Uhr.

Gemeindeverwaltung Schwörstadt, geöffnet
Tel. 07762/5220-0

Montag, Mittwoch und Freitag	08.00 - 12.00 Uhr
Mittwochnachmittag	14.00 - 18.00 Uhr
Dienstag und Donnerstag	geschlossen.

Freibad Schwörstadt
Rheinbadstraße 10, 79739 Schwörstadt
Öffnungszeiten: Mo-So 09-20 Uhr
Schlechtwetterregelung: Bei einer am Vortag prognostizierten Tageshöchsttemperatur zwischen 15 und 20 Grad Celsius ist das Bad zu den Kernzeiten geöffnet. Kernzeiten: 09-11 Uhr und 17-19 Uhr
Telefonnummer: 07762 56 49 744
Eintrittskarten können online unter eticket-bw.de gekauft werden

Behindertentoilette:
am Festschopf in der Rheinstraße, mit Euroschlüssel zugänglich.

APOTHEKENNOTDIENSTE

Beginnend um 08:30 Uhr bis folgenden Tag 08:30 Uhr

Samstag, 27.05.2023

Apotheke am Wehrahof
Hauptstr. 4-6
79664 Wehr, Baden
Tel: 07762 - 7 08 97 46

Apotheke im Kaufland Rheinfelden
Großfeldstr. 2
79618 Rheinfelden
Tel: 07623 - 71 97 74

Tumringer-Apotheke
Mühlestr. 5
79539 Lörrach
Tel: 07621 - 4 70 97

Sonntag, 28.05.2023

Adler-Apotheke Brennet
Basler Str. 18 - 20
79664 Wehr, Baden
Tel: 07761 - 89 79

Bahnhof-Apotheke Lörrach
Turmstr. 41
79539 Lörrach
Tel: 07621 - 31 31

Schwarzwald-Apotheke Todtnau
Friedrichstr. 1
79674 Todtnau
Tel: 07671 - 89 93

BITTE BEACHTEN:

Redaktionsschluss ist jeweils mittwochs um 9:00 Uhr

In Wochen, welche einen Feiertag beinhalten, wird der Redaktionsschluss auf dienstags um 9:00 Uhr vorverlegt.

IMPRESSUM

Herausgeber:
Gemeindeverwaltung
79739 Schwörstadt, Tel. 07762/5220-0

Verantwortlich für den amtlichen und redaktionellen Teil:
Gemeindeverwaltung 79739 Schwörstadt, Tel. 07762/5220-0

Verantwortlich für den redaktionellen Teil:
Bürgermeisteramt

Verantwortlich für die Fraktionsmitteilungen:
Die jeweilige Fraktion bzw. der/ die Vorsitzende der jeweiligen Fraktion.

Verantwortlich für die Kirchen- & Vereinsmitteilungen:
Die jeweilige Kirche bzw. der/ die Vorsitzende des jeweiligen Vereins.

Für den Anzeigenteil und Druck:
Primo-Verlag Anton Stähle GmbH & Co. KG,
Meßkircher Str. 45, 78333 Stockach,
Tel. 07771 9317-11, Fax 07771 9317-40,
E-Mail: anzeigen@primo-stockach.de,
www.primo-stockach.de

Das Amtsblatt der Gemeinde Schwörstadt erscheint wöchentlich und wird an alle erreichbaren Haushalte der Gemeinde Schwörstadt im Abonnementverfahren für 22,90 € jährlich inkl. 7% MwSt. verteilt

MITARBEITENDE DER GEMEINDE

Trautwein-Domschat, Christine
Bürgermeisterin
Tel.: 07762-5220-16, c.trautwein-domschat@schwoerstadt.de
Büro Nr.: 6 (1. OG)

Wick, Melanie
Sekretariat Bürgermeisterin,
Schadensfälle in der Gemeinde
Tel.: 07762-5220-0, info@schwoerstadt.de
Büro Nr.: 7 (1. OG)

Anhorn, Nicole
Soziales, Feuerwehr, Friedhof, Flüchtlingsangelegenheiten
Sommerferienprogramm, Senioren
Tel.: 07762-5220-19, n.anhorn@schwoerstadt.de
Büro Nr.: 2 (EG)

Dumont, Jacqueline
Fachbereichsleitung Finanzen & Personal, Grundstücks- und Gebäudemanagement, Bauhof, Wasserversorgung, Schwimmbad
Tel.: 07762-5220-22, j.dumont@schwoerstadt.de
Büro Nr.: 12 (1. OG)

Gollin, Horatio
Geschäftsstelle, Gemeinde- und Ortschaftsrat
Tel.: 07762-5220-28, h.gollin@schwoerstadt.de
Büro Nr.: 7 (1. OG)

Schneider, Beate
Fachbereichsleitung Bürgerservice Ordnungsamt, Katastrophenschutz
Grundbucheinsicht, Vorkaufsrecht Gesundheitswesen, ELR Wahlen,
Forst, Jagd, Datenschutz, Verkehrsangelegenheiten
Tel.: 07762-5220-12, b.schneider@schwoerstadt.de
Büro Nr.: 10 (1. OG)

Schneider, Ulrike
Kassenleitung, Kasse, Spenden, Anlagebuchhaltung,
Wasser- und Abwasser Verbrauchsabrechnung
Tel.: 07762-5220-17, u.schneider@schwoerstadt.de
Büro Nr.: 8 (1. OG)

Schwarm, Leoni
Einwohnermeldewesen, Ausweise, Pässe,
Rentenangelegenheiten, Mitteilungsblatt, Tourismus,
Fundsachen, Fischereischeine
Tel.: 07762-5220-14, l.schwarm@schwoerstadt.de
Büro Nr.: 4 (EG)

Spada, Larissa
Veranlagungen Steuern, Kindergarten- und Schulträgeraufgaben
Hallenvermietung, Vereine
Tel.: 07762-5220-10, l.spada@schwoerstadt.de
Büro Nr.: 11 (1. OG)

Stanojevic, Dragan
Integrationsmanager für Flüchtlinge
Tel.: 0159-04544658, d.stanojevic@rheinfelden-baden.de
Büro Nr.: 2 (EG)

Tröndle, Tobias
Fachbereichsleitung Bau, Baupläne, Erschließungsbeiträge
Bauleitplanung, Planfeststellung, Gewässerschutz
Tel.: 07762-5220-11, t.troendle@schwoerstadt.de
Büro Nr.: 1 (EG)

ORTSVORSTEHER DOSSENBACH

Kipf, Matthias
Ortsvorsteher Dossenbach
Sprechzeiten: in gerader Woche am Mittwoch von 18:30 - 19:30 Uhr
In der Ortsverwaltung Dossenbach
Tel. 07762 - 9213 / Mobil: 0162 7725 325
E-Mail: m.kipf@schwoerstadt.de

BAUHOF

Herm, Christoph
Bauhofleiter
Handy: 0177-7220040, c.herm@schwoerstadt.de

Schär, Harald
stellvertretender Bauhofleiter
Handy: 0172-9802501, h.schaer@schwoerstadt.de

HAUSMEISTER

Schär, Harald
stv. Hausmeister kommunale Gebäude
Handy: 0172-9802501, Festnetz in Schule: 07762-9197

Nass, Jürgen
Hausmeister Sommerfesthalle, Bürgersaal
Handy: 0174-9570311, Festnetz privat: 07762-4155

Chance wäre es noch, wenn die Vermittlung von AGHs gemeinsam mit dem Landkreis Waldshut zu Stande kommen würde. „Wir sollten grenzüberschreitend denken", so Rimkus.
Beim Rundgang durch den Garten berichtete die Leiterin des Naturgartens Petra Lang, dass es verschiedene Angebote von Klein bis Groß übers Jahr geben wird. Es können gemeinsam Vogelhäuschen gebaut, Erfahrungen mit dem ersten Gärtnern gesammelt oder auch Traumfänger aus Naturmaterialen hergestellt werden.
Über die naturverbundenen Möglichkeiten, dass das grüne Klassenzimmer bietet, freute sich Frau Martina Benedek, Leiterin des Kindergartens Am Heidenstein sehr. Sie lobte die liebevolle Gestaltung und die Möglichkeit, Naturerfahrungen mit allen Sinnen zu erleben und wahrzunehmen. „Da wir in unserer Einrichtung projektbezogen arbeiten, werden wir das eine oder andere Angebot sicher nutzen, wenn es sich thematisch in die Planung der Kita integrieren lässt" so Benedek.
Hannelore Nuß bedankte sich aufs Herzlichste für den Mut und die Bereitschaft bei allen Beteiligten. Weitere zupackende und finanzielle Unterstützung wird gebraucht. Nuß: „Im Wissen, dass unser Angebot gut angenommen wird, haben wir viele Firmen, Institutionen, Banken etc. in Rheinfelden angeschrieben und um eine finanzielle Unterstützung gebeten, der Rücklauf war zurückhaltend - aber es sollte halt nicht so sein. Wir geben nicht auf und halten an unseren Werten für die Gesellschaft fest."
Weiter betonte die AWO Kreisvorsitzende Hannelore Nuß:
„Wer über unser Wirken jetzt über die Presse und durch Mund -zu-Mund-Propaganda hört und uns unterstützen möchte, der darf es gerne:

- Wir suchen Ehrenamtliche, welche Zeit und Lust haben unseren Garten mit zu gestalten
- Materialien rund um den Garten sind immer willkommen
- Besucher, welche einfach mal vorbei kommen sind herzlich willkommen
- Zukünftige Aktionen werden im Gemeindeblatt veröffentlicht und auf sozialen Medien unter AWO Kreis Lörrach sowie auf www.awo-loerrach.de
- Jeder Euro tut dem Projekt „Naturgarten" gut und wir sind um jede noch so kleine Spende froh. Unsere Kontonummer: Sparkasse Lörrach-Rheinfelden IBAN DE23 6835 0048 0001 7012 42 (Kontoinhaber: AWO KV Lörrach).

Hannelore Nuss, Vorsitzende AWO KV Lörrach
Ina Pietschmann, Geschäftsführerin AWO KV Lörrach

Fortsetzung der Apotheken

Montag, 29.05.2023
Agathen-Apotheke Fahrnau
Blasistr. 25
79650 Schopfheim
Tel: 07622 - 6 33 43

Rosen-Apotheke Rheinfelden
Oberrheinplatz 2
79618 Rheinfelden
Tel: 07623 - 12 67

Schwarzwald-Apotheke Murg
Hauptstr. 54
79730 Murg, Baden
Tel: 07763 - 67 77

Amtliche Bekanntmachungen

Gemeinderat Aktuell – Bericht über die Sitzung vom 17.05.2023

TOP: Vergabe Ausschreibungsergebnis für die Sanierung des Sportplatzes

Der Gemeinderat hat am 18. November 2021 der damals vorgelegten Planung für die Sanierung des Sportplatzes zugestimmt. Nach Bewilligung der Förderung wurde eine erneute Kostenschätzung vorgenommen und diese für das neue Haushaltsjahr eingeplant. Zeitnah vor der geplanten Ausschreibung hat das Ingenieurbüro eine aktualisierte Kostenberechnung aufgrund der stark angestiegenen Preise ermittelt. Das daraus entstandene Leistungsverzeichnis wurde nach weiteren Vor-Ort-Terminen und einer Vorinformation im Gemeinderat ausgeschrieben.
In der Sitzung am 20. April 2023 stellte der Gemeinderat den Antrag die Planung zu überprüfen, da die Gemeinde finanziell in Bedrängnis ist und die geplante Variante zu teuer ist. Eine Vergabe aufgrund der schon erfolgten Ausschreibung kann aufgrund des schwerwiegenden Grundes der schlechten wirtschaftlichen Situation der Gemeinde nicht erfolgen. Entsprechend muss die Ausschreibung nach § 17 Nr. 3 der Vergabe- und Vertragsordnung für Bauleistungen Teil A (VOB/A) aufgehoben werden.
Der Gemeinderat beschloss, die laufende Vergabe aufzuheben.

TOP: Sanierung Sportplatz Schwörstadt, Aufhebung des Beschlusses vom 17.11.2021 – Beschluss über neue Planung

a) Der Gemeinderat hatte am 18. November 2021 der vorgelegten Planung für die Sportplatzsanierung zugestimmt. Daraufhin wurde am 28. Dezember 2021 ein Förderantrag mit der damaligen Planung gestellt. Die Bewilligung der Förderung ist bei der Gemeinde am 21. Juli 2022 eingegangen. Über die eingegangene Förderbewilligung wurde die Firma Rapp Regioplan GmbH informiert. Mit den Vereinen und den Planern wurden erneut Begehungen durchgeführt, aus denen sich nachträglich Änderungen ergaben. Die Firma Rapp Regioplan GmbH hat eine neue Kostenberechnung für die Haushaltsplanung 2023 erstellt.

Im Haushaltsplan wurden als Investitionskosten für den Sportplatz 450.000 Euro sowie die bewilligte Förderung eingeplant. Die neue Kostenberechnung wurde dem Gemeinderat am 23. März 2023 vorgestellt und entsprechend ein Leistungsverzeichnis für die Ausschreibung erstellt und in das Vergabeverfahren eingestellt. In der Sitzung am 20. April 2023 stellte der Gemeinderat den Antrag die Planung zu überprüfen, da die Gemeinde finanziell in Bedrängnis ist und der Gemeinderat die geplante Variante als zu teuer erachtet. Die Ausschreibung muss somit wieder aufgehoben werden. Trotz Änderung der Planung wird kein neuer Förderantrag erforderlich.

b) Die überarbeitete Planung wurde dem Gemeinderat am 17. Mai 2023 vorgestellt. Die Hochsprunganlage war bereits an der bisherigen Stelle eingeplant. Die neue Weitsprungbahn und der Speeranlauf wurden aus der Planung herausgenommen. Stattdessen sollen die bestehenden Weitsprunganlagen beibehalten werden. Bei beiden Anlagen sind die Erneuerung der drei Absprungbalken, der Sandfang umlaufend und eine neue Verfüllung mit Quarzsand eingeplant. Bei der unteren, südlichen Anlage wird zudem der Einstechkasten für Stabhochsprung entfernt. Die geplanten Leerrohre und Fundamente für die Flutlichtanlage entfallen. Der Ballfangzaun zwischen Rasenspielfeld und Kleinspielfeld entfällt. Der teilweise Rückbau des Geländers entfällt, da der Speeranlauf dieses nicht mehr kreuzt. Somit reduziert sich der Gesamtpreis für diese Kernsanierung von 280.400 Euro (brutto) auf geschätzte 189.620,19 Euro (brutto) jeweils ohne Ingenieurkosten.

An weiteren Kosten kämen 2023 noch die Basketballbretter mit Körben sowie das Tennisnetz hinzu. Nachdem die Straße am Baugebiet „Am Rhein“ fertiggestellt worden ist, soll auf der Nordseite der Ballfangzaun mit Stabmatten bis auf eine Höhe von 2 Meter im Doppelstab 8 Millimeter und bis auf eine Gesamthöhe von 6 Meter mit Stahlgittermatte lärmgedämmt ausgestattet werden. Hierfür werden nach heutigen Stand etwa 40.000 Euro (brutto) fällig.

Der Gemeinderat beschloss a) die Rücknahme des Beschlusses vom 18. November 2021 in Bezug auf die dort vorgestellte Sanierungsplanung für den Sportplatz, für die ein Antrag auf kommunale Sportstättenförderung gestellt werden sollte, und b) die in der Anlage vorgestellte neue Kernsanierungsplanung für den Sportplatz und beauftragte die Verwaltung mit der neuen Ausschreibung gemäß der neuen Sanierungsplanung.

TOP: Beschluss Förderantrag für Strukturgutachten Wasserversorgung mit anschließender Vergabe

Ein Strukturgutachten ist zugleich Grundlage für die strategische Sanierung der Wasserverteilungs- und -haltungsanlagen und für die Förderantragsstellung für die Sanierung der Wasserverteilungs- und Wasserhaltungsanlagen des Eigenbetriebs Wasserversorgung Schwörstadt erforderlich. Im Haushalt 2023 wurde das Strukturgutachten eingeplant. Die Ausgaben für ein Strukturgutachten werden mit 50 Prozent vom Regierungspräsidium Freiburg bezuschusst. Die Kosten betragen nach einer Kostenabfrage insgesamt 14.000 Euro, hiervon sind 50 Prozent förderfähig. Die Vergabe des Strukturgutachtens darf erst erfolgen, wenn die Bewilligung der Förderung eingegangen ist.
Der Gemeinderat beschloss, dass der Förderantrag für das Strukturgutachten für die Wasserverteilungs- und Wasserhaltungsanlagen des Eigenbetriebs Wasserversorgung beim Regierungspräsidium Freiburg gestellt wird. Nach Bewilligung kann die Vergabe an den günstigsten Anbieter erfolgen.

TOP: Vergabe Rohrnetzberechnung Wasserversorgungsleitungen Schwörstadt

Parallel zum Strukturgutachten soll eine Rohrnetzberechnung durchgeführt werden. Im Haushalt 2023 wurde die Rohrnetzberechnung eingeplant. Ziel hierbei ist herauszufinden, wie die Wasserverteilungsanlage aufgebaut ist. Die Rohrnetzberechnung ist grob gesagt eine Analyse der Geometrie des vorhandenen Rohrnetzes. Das Rohrnetz wird zur Betrachtung in Teilstücke zerlegt. Diese werden von Bauteilen begrenzt, an denen die Rohrdimension wechselt. Weiter werden die Fließwege im Rohrnetz ermittelt. Ausgehend von den Dimensionen werden die Durchflüsse und Dimensionen des Rohrnetzes betrachtet und die Drucke ermittelt. Auch die hygienischen Anforderungen an die Planung, Errichtung und an die Betriebsweise von Trinkwasser- Installationen besitzen einen hohen Stellenwert.
In einer Handlungsempfehlung erhält die Gemeinde anschließend Gewissheit über die Güte der Wasserverteilungsanlagen, insbesondere über die Dimensionierung und die Drucke. Das Ergebnis der Rohrnetzberechnung und die Handlungsempfehlung werden dem Gemeinderat vorgestellt. Die Rohrnetzberechnung profitiert von dem zeitnah zu erstellenden Strukturgutachten.
Der Gemeinderat beschloss die Vergabe der Rohrnetzberechnungen an den günstigsten Anbieter, die Firma Fritz Planungsbüro, mit einem Angebotspreis von 24.000 Euro.

TOP: Vergabe der Straßennamen BG „Am Rhein“ Achse 2,3,4,5

In der Gemeinderatsitzung am 20. April 2023 wurden die Vergabe der Straßennamen für das Baugebiet „Am Rhein“ besprochen und die Anregungen des Gremiums zur Sitzung am 17. Mai 2023 entgegengenommen.
Der Gemeinderat beschloss die Straßennamen:

Achse 2: Am Brödel
Achse 3: Am Rebbach
Achse 4: Fischmatt
Achse 5: Augstmatt
Die Achse 1 Rheinbadstraße soll nicht umgewidmet werden.

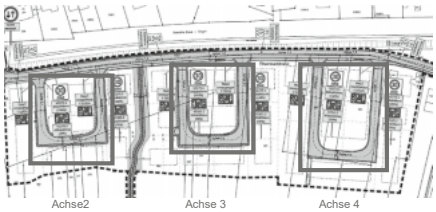

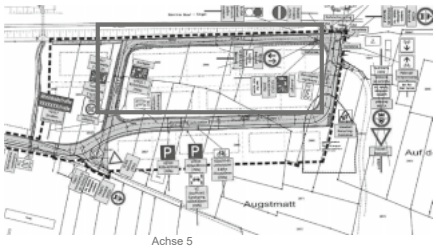

TOP: BG „Am Rhein" Auswahl Pflastersorten für Gehweg und Einmündungen

Der Tagesordnungspunkt wurde vertagt.

TOP: Beratung und Beschluss zum Verzicht auf die Einrede der Verjährung in Zusammenhang mit der Aufstellung des Bebauungsplans „Gewerbegebiet West II"

In der Gemeinderatsitzung am 08.12.2022 wurde die erstmalige Einrede der Verjährung in Bezug auf mögliche Amtshaftungs- und Schadensersatzansprüche im Zusammenhang mit der Aufstellung des Bebauungsplans „Gewerbegebiet West II" verlängert. Da diese am 30. Juni 2023 abläuft und noch keine Einigung erzielt wurde, soll diese bis zum 30. Juni 2024 verlängert werden.
Der Gemeinderat beschloss die folgende Erklärung abzugeben: Die Einrede der Verjährung in Bezug auf mögliche Amtshaftungs- und Schadensersatzansprüche im Zusammenhang mit der Aufstellung des Bebauungsplans „Gewerbegebiet West II", der am 11.11.2011 ortsüblich bekannt gemacht wurde, werden nicht vor Ablauf des 30.06.2024 erhoben.

Dossenbach

Kommunalwahlen Frühjahr 2024

Der **Ortschaftsrat** besteht aktuell aus 6 Mitgliedern. Wünschenswert wäre es, wenn wie 2019 ein Wahlvorschlag mit mindestens 8 Kandidaten eingereicht werden könnte. Somit wäre gewährleistet, dass zwei Nachrücker zur Verfügung stehen.

Gemeinderat
Der Gemeinderat setzt sich nach der derzeitigen Hauptsatzung aus 12 Gemeinderäten zusammen: 10 Gemeinderäte für den Wohnbezirk Schwörstadt, 2 Gemeinderäte für den Wohnbezirk Dossenbach (unechte Teilortswahl). Mit dieser Regelung gibt es eine Sitzgarantie für jeden Wohnbezirk. Das bedeutet für Dossenbach, dass mindestens 2 Gemeinderatssitze garantiert sind unabhängig von der Stimmenzahl. Nach aktuellem Stand werden für die Gemeinderatswahl 2024 für den Wohnbezirk Dossenbach idealerweise 6 Kandidaten benötigt (derzeit 3 Fraktionen – je 2 Bewerber/-innen).Ihr ehrenamtliches Engagement entscheidet somit darüber mit welchem Gewicht die Belange der Vereine, aller Dorfbewohner und unserem Dorf künftig vertreten werden können.Die Themen Ortschaftsrat und unechte Teilortswahl sollen im Zuge der Vorbereitungen auf die Kommunalwahl 2024 in den Gremien beraten werden (Ortschaftsrat Juni 2023, Gemeinderat Juli 2023). Hierzu wäre es hilfreich, zu wissen, wie das Interesse an einer Kandidatur für den Ortschaftsrat bzw. für den Gemeinderat für den Wohnbezirk Dossenbach ist. Interessenten bitte ich daher sich bis zum 01.06.2023 zu melden, gerne persönlich, per E-Mail oder telefonisch:m.kipf@schwoerstadt.de 0162 7725 325

Matthias Kipf
Ortsvorsteher

Dossenbach

Dossenbacher Seniorentreff

Zum 1. Seniorentreff nach „Corona" lädt der Ortschaftsrat am
Donnerstag, 1. Juni um 15 Uhr
in die Ortsverwaltung ein.

Wir danken Jean – Claude Peyer und Ute Meyer für die ehrenamtliche Übernahme der Bewirtung. Über eine rege Teilnahme würden wir uns sehr freuen.

Ortschaftsrat Dossenbach

Bürgerinformation 27. Mai

Die Verwaltung lädt alle Bürgerinnen und Bürger der Gemeinde zu einer Bürgerinformation zur „Ortsmitte" am Samstag, 27. Mai 2023, in die Turn- und Festhalle Schwörstadt ein. Der Beginn ist um 10 Uhr. Das voraussichtliche Ende ist gegen 12 Uhr. Inhalt der Bürgerinformation wird das Sanierungsgebiet „Ortsmitte" (ISEK – integriertes städtebauliches Entwicklungskonzept) sein. Die Bürger werden über die Fördermöglichkeit für private Sanierungswillige, über die Maßnahmen der Gemeinde Schwörstadt sowie Sanierungsvermerke und das weitere Vorgehen informiert. Im Anschluss erfolgt eine offene Fragerunde mit den Bürgern.

Information zu aktuellen Maßnahmen

Bergstraße
Die Maßnahme in der Bergstraße geht aktuell noch nicht weiter, da zunächst die Verkehrsableitung von dreiachsigen Lastwagen geregelt werden muss. Hierzu liegt eine Schleppkurvenberechnung vor, die noch mit der Verkehrsbehörde in Rheinfelden geklärt werden muss.

Baugebiet am Rhein
Die Offenlage für das Baugebiet „Am Rhein" erfolgte vom 10. März bis 21. April 2023. In der Folge verlangt das Landratsamt Lörrach die Klärung von Lärmschutzfragen, die vom Festschopf und vom Sportplatz ausgehen könnten. Der Gutachter und das Planungsbüro befinden sich derzeit in diesbezüglicher Abstimmung. Die Ausschreibung zur Erschließung wurde am 9. Mai veröffentlicht und die Angebote müssen bis 9. Juni vorliegen. Die Bindefrist ist bis Ende Juli vorgesehen und die Vergabe durch den Gemeinderat soll im Juli erfolgen. Der Satzungsbeschluss für den Bebauungsplan „Am Rhein" soll im Gemeinderat im Juni oder Juli gefällt werden.

Rheinstraße Dorfbach
Die Maßnahmen zur Neuverdolung des Dorfbaches wurden ausgeschrieben und müssen bis 9. Juni vorliegen. Derzeit werden noch Unterlagen erarbeitet, um den Dorfbach im Bereich der Bahn an den Bestand anschließen zu können. Bei Fertigstellung der Unterlagen müssen diese aber noch bei der Bahn beantragt werden. Dies kann bis zu 16 Wochen dauern.

Ihre Gemeindeverwaltung.

Offizielle Spielplatzeröffnung Spielplatz Hebelstraße

Die Gemeindeverwaltung wird am 07.06.2023 um 16 Uhr eine offizielle Spielplatzeröffnung für den sanierten und erweiterten Spielplatz an der Hebelstraße durchführen. Dazu sind interessierte Bürger gerne eingeladen.

Ihre Gemeindeverwaltung

Zahlungsaufforderung

Nach dem zuletzt ergangenen Gebührenbescheid sind folgende Abgaben zum 01. Juni 2023 zur Zahlung fällig:
Wasser / Abwasser 2023 – 2. Abschlag

Wir bitten, den Zahlungstermin einzuhalten. Teilnehmer am SEPA-Lastschriftverfahren werden termingerecht belastet.

Gemeindekasse Schwörstadt

Illegale Abfallentsorgung

Liebe Mitbürgerinnen und Mitbürger,
auf dem gemeindeeigenen Grundstück Fl.Nr. 653, Geisletsrütte, Gemarkung Dossenbach, wurde in den letzten Tagen verbotenerweise Biomüll in Form von Obst und Gemüse, über-wiegend Äpfel, entsorgt. Leider ist uns der Verursacher noch nicht bekannt. Wir möchten Sie daher um Ihre Unterstützung bitten: Melden Sie verdächtige Wahrnehmungen der Gemeindeverwaltung unter Tel. 07762/5220-12. Die Meldungen

werden vertraulich behandelt. Wir weisen darauf hin, dass auch Bioabfälle Abfälle nach dem Kreislaufwirtschaftsgesetz sind. Für die Entsorgung von Bioabfällen ist die kostenlose Biotonne des Landkreises Lörrach zu nutzen. Eine Entsorgung im Wald, auch auf einem eigenen Grundstück, ist nicht zulässig. Die rechtswidrige Entsorgung stellt eine Ordnungswidrigkeit dar und kann mit einem Bußgeld geahndet werden.

Abfuhrtermine

Biotonne
Mittwoch, 31. Mai 2023

Kirchliche Nachrichten

Kath. Kirchengemeinde Wehr/Öflingen/Schwörstadt

Öffnungszeiten Pfarrbüro Schwörstadt:
Dienstag und Donnerstag: 9.30 – 11.00 Uhr
Rheinstraße 1 Tel. 07762/8501
schwoerstadt@seelsorgeeinheit-wehr.de
Sprechzeiten Pfarrer: nach Vereinbarung
Sprechzeiten Gemeindeassistentin:
Täglich, Pfarrbüro Öflingen Tel. 07761/5534731
Mobil 0151/28112891

Telefonbrücke – Seelsorgliche Einrichtung der SE in Coronazeiten:
Telefonische Sprechzeiten Tel. 07761/5534730
Mittwoch und Freitag 16.00 – 18.00 Uhr
Bitte besuchen Sie auch unsere Homepage:
www.seelsorgeeinheit-wehr.de

Öffnungszeiten Pfarrbüro Schwörstadt:
Dienstag und Donnerstag:
9.30 – 11.30 Uhr
Rheinstraße 1, Tel. 07762/8501. E-Mail:
schwoerstadt@seelsorgeeinheit-wehr.de

Öffnungszeiten Pfarrbüro Wehr:
Telefonisch und per Mail erreichbar.
Kirchplatz 1, Tel. 07762/52210. E-Mail:
info@seelsorgeeinheit-wehr.de

Sprechzeiten Pfarrer & Gelegenheit zur Beichte: nach Vereinbarung

Sprechzeiten Gemeindereferentin:
Täglich, Pfarrbüro Öflingen,
Tel. 07761 5534731

Bitte besuchen Sie auch unsere Homepage: www.seelsorgeeinheit-wehr.de
Abonnieren Sie unseren Newsletter:
newsletter Anmeldung Abo
(seelsorgeeinheit-wehr.de)

Gedanken für die neue Woche:
Kommt der Geist eines Menschen vor zeitlichen Sorgen nicht zur Ruhe, so kann er Gott nicht näher kommen.

Gottesdienstzeiten:
Abkürzungen:
W = Wehr, Ö = Öflingen, S = Schwörstadt, SE = Seelsorgeeinheit

Samstag, 27.05.2023 * Heiliger Augustinus, Bischof von Canterbury
Am Aben: + PFINGSTEN - PFINGSTVIGIL
RENOVABIS-Kollekte
Ö 18:00 Uhr Eucharistiefeier, Vorabendmesse

Sonntag, 28.05.2023 + PFINGSTEN - AM TAG
RENOVABIS-Kollekte
W 10:30 Uhr festliche Eucharistiefeier
W 17:00 Uhr Pfingstvesper

Montag, 29.05.2023 * PFINGSTMONTAG
S 10:30 Uhr festliche Eucharistiefeier Gedenken an Helga Böhringer
W 18:00 Uhr feierlicher Abschluss der Maiandachten

Dienstag, 30.05.2023 * Dienstag der 8. Woche im Jahreskreis
Ö 18:00 Uhr Eucharistiefeier

Mittwoch, 31.05.2023 * Mittwoch der 8. Woche im Jahreskreis
W 18:00 Uhr Eucharistiefeier

Donnerstag, 01.06.2023 * Heiliger Justin, Philosoph
W 09:30 Uhr – 11:00 Uhr Eucharistische Anbetung
S 16:00 Uhr – 18:00 Uhr Eucharistische Anbetung
S 18:00 Uhr Eucharistiefeier in der St. Antoniuskapelle Gedenken an die Verstorbenen der Familien Frank und Bieber / Jürgen, Manfred und Thomas Dehmer

Freitag, 02.06.2023 * Herz-Jesu-Freitag
W 18:00 Uhr Eucharistiefeier Herz-Jesu-Freitag

Samstag, 03.06.2023 * Heiliger Karl Lwanga und Gefährten, Märtyrer
W 18:00 Uhr Eucharistiefeier, Vorabendmesse

Sonntag, 04.06.2023 + DREIFALTIGKEITSSONNTAG
Ö 10:30 Uhr Eucharistiefeier
Ö 11:30 Uhr Taufe von Franca Ritz

Mitteilungen für alle Pfarrgemeinden der SE:

Gebetsanliegen des Heiligen Vaters für den Monat Juni 2023
Für die Abschaffung der Folter: Beten wir, dass die internationale Gemeinschaft sich zu konkreten Schritten zur Abschaffung der Folter verpflichtet und den Opfern sowie ihren Familien Hilfe zusichert.

Einladung zum Gebet des Engels des Herrn mit einem Anliegen am Samstag, 03.06.2023 um
19 Uhr in der Kirche:
Seit 1935 treffen sich Beter der Gemeinde am Samstag vor dem Dreifaltigkeitssonntag um ein Versprechen zu halten. Nach dem schlimmen Unwetter 1935 versprachen Gemeindemitglieder jährlich 9x das Gebet zum Engel des Herrn – um Abwendung von Unwettern – zu beten.
Alle sind herzlich dazu eingeladen.

Vorbereitung auf das Fronleichnamsfest:
Die Ministranten der SE Wehr, das Gemeindeteam St. Martin und die Pfadfinder gestalten wieder die Blumenteppiche an den Stationen des Prozessionswegs. Dazu benötigen sie Blumenspenden zu Fronleichnam: Ihre Blumenspende können Sie ab Montag, 05. Juni 2023 im Pfarrhof Wehr unter dem Dächle abgeben. Dort werden Wassereimer bereitgestellt.
Das Organisationsteam ist um jede, auch kleine, Blumenspende sehr dankbar. Vorab herzlichen Dank!

Der Fronleichnamstag beginnt mit der Eucharistiefeier am Donnerstag, 08.06.2023 um 10 Uhr vor dem Pflegeheim, Höfstrasse 19. Hier wird die erste Station gehalten. Anschließend findet die Prozession vom Pflegeheim, Höfstraße, über die Schopfheimer Str. über den Friedhof bis zur Kirche statt. Am Kreuz beim Friedhofseingang wird die zweite Station gehalten. Der feierliche Abschluss findet in der St. Martinskirche statt. Bei Regen findet die Eucharistiefeier in der Kirche statt und die Prozession muss leider ausfallen.

Sich treiben lassen
Männer-Wochenende in Murg
Ein Wochenende nur für Männer bietet die Katholische Landbewegung (KLB) der Erzdiözese Freiburg vom 07. bis 09. Juli 2023 an. Unter dem Motto „Sich treiben lassen" geht es per Kanu und Standup-Paddling auf den Hochrhein. Übernachtet wird auf dem Zeltplatz von Hochrhein-Kanu in Murg. Für Neulinge gibt es eine Einführung ins Kanufahren und ins Standup-Paddling. Die Leitung haben Werner Lauber und Jochen

Urich (beide Rickenbach). Zelte sind selbst mitzubringen. Der Kostenbeitrag beläuft sich auf 110 Euro für KLB-Mitglieder und 120 Euro für alle anderen. Darin enthalten ist Programm, Übernachtung auf dem Zeltplatz sowie die komplette Verpflegung mit Ausnahme des Mittagessens am Sonntag in einer Gaststätte. Weitere Informationen gibt es bei der KLB Freiburg, Telefon 0761/5144-235, www.klb-freiburg.de. Anmeldungen telefonisch oder an mail@klb-freiburg.de. Anmeldeschluss ist am 09. Juni 2023.

Wallfahrt nach Mariastein
Jeden Monat am 1. Mittwoch planen wir eine Pilgerfahrt zum Benediktinerkloster Mariastein im Kanton Solothurn. Anmeldung bitte bis Freitagabend – 5 Tage vorher – bei Marija Jukic, Tel.: 07762 / 2742 oder Mobil 01577 / 4515311

Gebet für den Frieden
Nehmen wir uns die Zeit und folgen wir der Einladung des Friedensläutens um 19 Uhr und beten wir um den Frieden für die ganze Welt, für unser Europa, für unser Heimatland und für den Frieden in unseren Familien. Denn Frieden muss erbeten werden, er muss von Gott kommen, die Welt kann uns diesen nicht geben. Das wichtigste und wirksamste und wertvollste Werkzeug von uns Christen ist das Gebet.

Eine gute und gesegnete Woche wünsche ich Ihnen allen von Herzen
Ihr Pfarrer Matthias Kirner

Evangelisches Pfarramt Dossenbach

Evang. Pfarramt Dossenbach
Schopfheimer Str. 13, 79739 Schwörstadt
Tel.: 07762/8846 | Fax: 07762/7770

Beratung und Hilfe in familiären, psychischen und finanziellen Problemen bieten die Mitarbeiter des Diakonischen Werks Schopfheim, Hauptstraße 94, (Tel.: 07622/6975960) an.

Gottesdienste und Veranstaltungen

Sonntag, 28. Mai 2023 – Pfingsten -
10.00 Uhr Gottesdienst in **Hasel** mit Taufe

Montag, 29. Mai 2023 – Pfingsten -
11.00 Uhr **Freiluft-Gottesdienst** beim Grillplatz bei der **Hasler Höhle (Grillgut und Geschirr bitte selbst mitbringen)**

Sonntag, 04. Juni 2023
10.00 Uhr Gottesdienst in **Dossenbach**

Sonntag, 11. Juni 2023
10.00 Uhr Gottesdienst in **Hasel**

Sonntag, 18. Juni 2023
10.00 Uhr Gottesdienst in **Dossenbach**

Sonntag, 25. Juni 2023
10.00 Uhr Gottesdienst in **Hasel**

Unsere Vereine berichten

Turnverein – Abt. Leichtathletik

Wettkämpfe in Riehen, in Wehr und Lörrach ergaben wieder erfreuliche Ergebnisse.In dieser Saison konnte sich Simon Klein gegenüber dem Vorjahr deutlich steigern. Über 200 Meter in Riehen erreicht er 24,38 Sekunden. An den Bezirksmeisterschaften im Mehrkampf in Wehr begann er vielversprechend mit 11,76 Sekunden über 100m und 5,45m im Weitsprung, musste dann aber im Hochsprung aufgeben. An den Bezirksmeisterschaften in Lörrach am 18. Mai ging es für Simon weiter aufwärts. Erstmals lief er die 200m mit 23,98 unter 24 Sekunden. Sein Bruder Fabian siegte bei den Männern über 100m in 11,36 Sekunden. Maxine Behringer startete in der Frauenklasse, sie sprang 4,15 Meter weit und erreichte über 100 Meter 14,93 Sekunden und damit jeweils den 3. Rang..

Dossenbacher Bachradde 1998 e.V.

Dossebacher Bachradde 1998 e.V.
Am Donnerstag, 08.06.2023 um 10.00 Uhr findet in der Festhalle Dossenbach die Generalversammlung der Dossebacher Bachradde 1998 e.V. statt.

Tagesordnung:
1. Begrüßung
2. Totenehrung
3. Protokoll der letzten Generalversammlung
4. Kassenbericht
5. Bericht der Kassenprüfer
6. Tätigkeitsbericht
7. Neuaufnahmen/Abmeldungen
8. Ehrungen
9. Wahlen
10. Verschiedenes

Zu unserer Generalversammlung sind alle Aktiv- und Passivmitglieder sowie Freunde unserer Clique recht herzlich eingeladen.

Schwarzwaldverein

Schwarzwaldverein OG Schwörstadt e.V.
RUNDWANDERUNG Gisiboden – Herzogenhorn am Sonntag 11.06.2023
Treffpunkt und Abfahrt: 8.30 Uhr an der Wandertafel mit PKW privat. Wir starten bei der Gisibodenalm und gehen um den Silberberg zum Feldbergpass und über Herzogenhorn wieder zurück
Reine Gehzeit: ca. 5 Std mit 17 Km Länge, daher ist eine gute Kondition und Trittsicherheit erforderlich
Höhenmeter: im Auf- und Abstieg ca. 740 m
Mitzubringen sind: Rucksackverpflegung, wetterangepasste Kleidung, gute Wanderschuhe, evtl. Wanderstöcke Am Ende der Wanderung ist eine Schlusseinkehr in der Gisibodenalm geplant.
Wandergäste und Nichtmitglieder sind herzlich willkommen.
Infos bei: Ingo Probst 07762/9336 oder 4372

Was sonst noch interessiert

DIE POLIZEI INFORMIERT (Teil 18):

Trickdiebstahl in Lebensmittelmärkten zur Erlangung von Bankkarten

Die Fälle häufen sich und die Masche ist immer die Gleiche: Im **Supermarkt oder Discounter werden Geldbörsen aus der Jackentasche, dem Warenkorb oder der mitgeführten Tasche entwendet.** Bereits nach wenigen Minuten wird von den Tätern mittels der entwendeten Bankkarte an nahegelegenen Ausgabe-automaten **Geld abgebucht**. Zumeist gehen Taschendiebe in **Teams von mehreren Tätern** arbeitsteilig vor. Dabei nutzen sie die **Ablenkung** z.B. an **Aktionsflächen** oder die **Situation imGedränge.** Opfer von Taschendiebstahl werden **vor allem Frauen**. **Leider wird in vielen Fällen die Geheimnummer bei den Bankkarten aufbewahrt!**

Das rät die Polizei:
- Tragen Sie Geld, Schecks, Kreditkarten und Papiere immer in verschiedenen verschlossenen Innentaschen der Kleidung möglichst **dicht am Körper**.
- Tragen Sie Hand- und Umhängetaschen **verschlossen auf der Körpervorderseite**.
- Benutzen Sie einen **Brustbeutel, eine Gürtelinnentasche**, einen **Geldgürtel** oder eine am **Gürtel angekettete** Geldbörse.
- Legen Sie Geldbörsen nicht in Einkaufstasche, Einkaufskorb oder Einkaufswagen, sondern tragen Sie sie möglichst **körpernah**.
- Hängen Sie Handtaschen im Kaufhaus oder im Laden (selbst bei der Anprobe von Schuhen oder Kleidung) **nicht an Stuhllehnen** und stellen Sie sie nicht unbeaufsichtigt ab.
- **Auf keinen Fall sollte die PIN irgendwo notiert** werden - schon gar nicht auf der Bankkarte! Auch nicht im Adressbuch getarnt als Telefonnummer o.ä.
- **Sperren Sie nach dem Diebstahl sofort Ihre EC- und Kreditkarten – Telefon 116 116**
- **Melden Sie den Diebstahl sofort über den Notruf 110 bei der Polizei**

Haben Sie weitere Fragen oder möchten Sie sich beraten lassen, so melden Sie sich gerne über **freiburg.pp.praevention@polizei.bwl.de**.

Wir möchten, dass Sie sicher leben!
Ihr Polizeipräsidium Freiburg

An der „Nummer gegen Kummer“ klingelt es ohne Unterbrechung. Weitere Berater*innen gesucht.

Kinderschutzbund Schopfheim bietet Kurs für die Beratung von Kindern und Jugendlichen

Im Juni beginnt am Schopfheimer Kinder- und Jugendtelefon ein Vorbereitungskurs für ehrenamtlich Beratende an der Nummer gegen Kummer. Jugendliche ab 16 und Erwachsene jeder Alters- und Berufsgruppe können sich engagieren. Auf die anspruchsvolle Aufgabe, Kindern und Jugendlichen bei ihren Problemen beizustehen und ihnen zu helfen, Lösungsansätze zu entwickeln, werden Interessierte in einer halbjährigen Ausbildung (immer donnerstags von 18 – 21 Uhr und an 3 Samstagen) intensiv vorbereitet. Aktives Zuhören, Kommunikation, spezielle Themen wie Beratung bei Mobbing oder Gewalterfahrungen werden praxisorientiert vermittelt. Der Kurs ist für Teilnehmende kostenlos. Sie müssen bereit sein zur Selbstreflexion, neugierig, offen und einfühlend. „Letztes Jahr haben unsere Berater*innen über 1700 Kindern und Jugendlichen zugehört“ sagt Kirsten Trefzger, die Projektleiterin am Standort Schopfheim. Die Nummer gegen Kummer 116 111 ist immer von Montag – Samstag von 14 bis 20 Uhr erreichbar (samstags beraten Jugendliche).

Weitere Informationen auf www.kinderschutzbund-schopfheim.de oder Montag bis Freitag (9-12 Uhr) telefonisch 07622/63929 oder per Mail k.trefzger@kinderschutzbund-schopfheim.de
Ende der Pressemitteilung.

DAK-Gesundheit sucht im Landkreis Lörrach Gesichter für ein gesundes Miteinander 2023

- **Krankenkasse setzt Wettbewerb für Engagement in den Bereichen Gesundheit und Pflege fort**
- **Für Mehrheit der Bevölkerung hat sich Zusammenhalt in den vergangenen drei Jahren verschlechtert**

Lörrach, 17. Mai 2023. Die DAK-Gesundheit sucht im Landkreis Lörrach „Gesichter für ein gesundes Miteinander“. Der Wettbewerb der Krankenkasse soll den sozialen Zusammenhalt stärken. Zum dritten Mal können sich Einzelpersonen oder Gruppen bewerben, die sich mit ihren Projekten beispielhaft in den Bereichen Gesundheit, Prävention und Pflege engagieren. Bei dem Wettbewerb, den in Baden-Württemberg Ministerpräsident Winfried Kretschmann als Schirmherr unterstützt, können sich Interessierte bis zum 15. September unter www.dak.de/gesichter online bewerben. Auf Landes- und Bundesebene werden Geldpreise vergeben. Eine aktuelle Forsa-Umfrage* im Auftrag der DAK-Gesundheit zeigt: 70 Prozent der Menschen in Deutschland finden, dass sich der Zusammenhalt und das Zusammenleben in der Gesellschaft in den vergangenen drei Jahren verschlechtert haben. Drei von vier Befragten glauben, dass sich ein besseres soziales Miteinander auch positiv auf die Gesundheit der Menschen auswirken kann.

„Unser Wettbewerb soll verdeutlichen, wie wichtig Zusammenhalt und ein guter Umgang miteinander für unsere Gesundheit sind“, sagt Horst Lüttner, Leiter der DAK-Gesundheit in Lörrach. „Unsere Umfrage zeigt auch, dass sich jede und jeder zweite Befragte schon jetzt für eine Verbesserung beim Zusammenhalt und Zusammenleben einsetzt. Ein weiteres Viertel würde dies zukünftig gerne tun. Das wollen wir fördern und suchen deshalb die Gesichter im Landkreis die für ein gesundes Miteinander stehen.“

Beim Wettbewerb „Gesichter für ein gesundes Miteinander“ sucht die DAK-Gesundheit 2023 erneut Menschen, ehrenamtliche Projekte und Initiativen, die sich im Bereich der Gesundheitsförderung und der Prävention engagieren und so ein gesundes Miteinander fördern. Angesprochen sind Einzelpersonen und Gruppen, aber auch Verbände und Organisationen sowie Betriebe. Bei den gesuchten Projekten kann es sich zum Beispiel um spezielle Bewegungsangebote für Kinder oder ältere Menschen handeln, um Schulaktionen zur Suchtprävention oder interaktive Anti-Stress-Kurse in Betrieben. In diesem Jahr steht zudem die ehrenamtliche Pflege besonders im Fokus: Für diesen Bereich wird ein Sonderpreis ausgelobt.

Wettbewerb erfolgt zweistufig
Nach dem Einsendeschluss am 15. September 2023 ermittelt zunächst eine Jury in Baden-Württemberg mit den gesundheitspolitischen Sprecherinnen und Sprechern der Landtagsfraktionen, Petra Krebs (Bündnis 90/Die Grünen), Dr. Michael Preusch (CDU), Florian Wahl (SPD) und Jochen Haußmann (FDP), die besten drei „Gesichter für ein gesundes Miteinander“. Diese gewinnen jeweils 750 Euro (Platz 1), 500 Euro (Platz 2) und 300 Euro (Platz 3). Der Sonderpreis für pflegende Angehörige ist mit 500 Euro dotiert. Danach kommen alle Landessiegerinnen und -sieger in die Endausscheidung. Dort kürt eine unabhängige Jury unter Vorsitz von DAK-Chef Andreas Storm die Gewinnerprojekte 2023. Alle Unterlagen für den Wettbewerb und das Anmeldeformular finden Interessierte unter: **www.dak.de/gesichter**.

Die DAK-Gesundheit ist mit 5,5 Millionen Versicherten eine der größten Krankenkassen in Deutschland.

* Für die repräsentative Umfrage „Gesundes Miteinander“ hat das Forsa-Institut für die DAK-Gesundheit bundesweit 1.003 Menschen über 18 Jahren befragt.

DKMS-Registrierungsaktion am 17.06.23 - „Mund auf-Stäbchen rein-Spender sein“

Kurz nach Fasnacht erhielt Susanne Accumanno die Diagnose Leukämie, Blutkrebs. Leukämie ist die einzige Krebsart bei der alle helfen können, diese zu besiegen. Deshalb führen wir zusammen mit der DKMS am 17.06.23 eine Typisierungsaktion in Zell durch. Diese dauert von 10:00 Uhr bis 15:00 Uhr und findet im Zeller Bürger-Forum statt.

Gleichzeitig mit der Typisierungsaktion findet auch das SBB-Bahnjubiläum statt. Der Fanfarenzug hofft deshalb nicht nur auf die Teilnahme vieler Zeller/innen sondern auch auf die Teilnahme vieler auswärtiger Personen. Jede Typisierung kostet rund 40 Euro. Deshalb bietet der Fanfarenzug auch im Zeller Festzentrum eigens eine reichhaltige Kuchen und Kaffeestube an sowie Grillwürste und Getränke im und um das Festzentrum. Der Erlös wird direkt an die DKMS weitergeleitet. Auch nimmt der Verein gerne weitere Spenden für die DKMS entgegen. Die Ausstellung einer Spendenquittung ist möglich.

Wie läuft die Registrierung ab und wer kann sich registrieren lassen? Registrieren lassen können sich alle Menschen zwischen 17 und 55 Jahren. Voraussetzung, gesund und wohnhaft in Deutschland. Die Registrierung bzw. Typisierung erfolgt ganz einfach. Mittels einem Wattestäbchen wird in der Mundhöhle ein Abstrich genommen. Ganz einfach, unkompliziert, Schmerzfrei und schnell. Auf einem Fragebogen werden dann noch verschiedene Abfragen wie z.B. Adresse, Alter, Telefon-Nummer oder Vorerkrankungen festgehalten. Fertig ist die Registrierung.

Obwohl Susanne Accumanno inzwischen eine Stammzellenspende erhalten hat, hat sich der Fanfarenzug dazu entschlossen die Aktion durch zu führen. Zum einen stand die Aktion immer unter dem Motto „Für Susanne und ANDERE“, andere kann morgen jede und jeder sein, und zum anderen ist es so, dass es sich erst in den nächsten Wochen zeigen wird ob die Spende bei Susanne Accumanno auch wirkt. Sollte dies nicht der Fall sein, ist der erste Spender/in verwirkt und es muß nach einem neuen Spender/in gesucht werden.

Weitere Informationen zu einer Stammzellenspende erfahren Sie unter www/dkms.de Spenden direkt an DKMS Spendenkonto, IBAN DE80 7004 0060 8987 0004 91, Vwz.: SUX001, Susanne

Konferenz der SPD-Fraktion für die Interessenvertretungen der Beschäftigten

Lörrach, 22.05.2023
Bezug: Konferenz Interessenvertretung der Beschäftigten

Takis Mehmet Ali, MdB
Platz der Republik 1, 11011 Berlin
Telefon: +49 30 227-73957
Email Berlin: takis.mehmetali@bundestag.de

WK Büro:
Binzener Straße 9, 79539 Lörrach
Telefon: +49 7621-510 1357
Email WK:
takis.mehmetali.wk@bundestag.de

Zum 34. Mal hat die SPD-Bundestagsfraktion Betriebsrät:innen, Schwerbehindertenvertretungen und Personalrät:innen aus ganz Deutschland in den Bundestag eingeladen. Die Konferenz stand unter dem Motto „Die Zukunft mitbestimmen -Demokratische Teilhabe am Arbeitsleben braucht eine moderne Betriebsverfassung“.

Diskutiert wurde über die Modernisierung und Weiterentwicklung der betrieblichen Mitbestimmung. Die Mitbestimmung ist eine große Errungenschaft unserer Arbeiterbewegung, die es stetig an die neuen Herausforderungen der modernen Arbeitswelt anzupassen gilt. Auf der Konferenz haben Intressenvetreter:innen aus ganz Deutschland über wichtige Zukunftsthemen der Mitbestimmung diskutiert. Insgesamt waren 200 Vertreter:innen aus ganz Deutschland nach Berlin angereist. Fast ebenso viele nehmen online teil. Auf Einladung des SPD-Bundestagsabgeordneten Takis Mehmet Ali nahm die Betriebsratsvorsitzende der Kreisliniken den Landkreises Lörrach Frau Katharina Merkofer aus dem Wahlkreis Lörrach-Müllheim teil.

Auf Einladung des Sprechers der Arbeitsgruppe Arbeit und Soziales Dr. Martin Rosemann richtet der SPD-Fraktionsvorsitzende Rolf Mützenich ebenso das Wort an alle Teilnehmer:innen wie der Bundesminister für Arbeit und Soziales, Hubertus Heil und die Bundesvorsitzende der Arbeitsgemeinschaft für Arbeit Cansel Kiziltepe. Großen Beifall gab es für die Forderung nach einer baldigen Modernisierung des Betriebsverfassungsrechts, das seine letzte grundlegende Reform vor über 50 Jahren erlebte.
Die Konferenz ist ein zentraler Bestandteil in der Zusammenarbeit zwischen den Interessensvertretungen innerhalb der Betriebe und den politischen Entscheidungsträger:innen in Berlin. Gesetzesvorhaben und -anpassungen erfordern den engen Austausch über die Bedürfnisse an den Arbeitsplätzen. Die Konferenz ist daher nicht nur als Dank an Interessensvertretungen zu verstehen, die sich tagtäglich für die Belange ihrer Kolleg:innen einsetzen, sondern dient auch als Frühwarnsystem für aktuelle Probleme und Herausforderungen.

Kassel, den 22. Mai 2023

Sozialversicherung für Landwirtschaft, Forsten und Gartenbau

Rauchfrei leben – deine Chance
Es ist nie zu spät, mit dem Rauchen aufzuhören. Denn unabhängig vom Alter verbessert sich die Lungenfunktion und stabilisiert sich der Kreislauf erwiesenermaßen bereits kurzfristig nach einem Rauchstopp.

Auch die Landwirtschaftliche Krankenkasse hilft ihren Versicherten, die mit dem Rauchen aufhören wollen. Sie fördert Nichtraucherkurse, um den Eintritt vieler Krankheiten zu verhindern – ein wichtiges Handlungsfeld der Krankenkassen in der Primärprävention. Kurse finden sich auf der Internetseite www.svlfg.de/gesundheitskurse-finden. Anlässlich des Weltnichtrauchertages am 31. Mai weist die Sozialversicherung für Landwirtschaft, Forsten und Gartenbau (SVLFG) auch auf die Bundesinitiative „Rauchfrei leben – deine Chance“ hin. Auf der Internetseite www.nutzedeinechance.de finden sich weitere Unterstützungsangebote. Am Weltnichtrauchertag sollen vor allem Kinder und Jugendliche auf die Gefahren des Tabakkonsums hingewiesen werden, damit diese erst gar nicht mit dem Rauchen beginnen. Das Risiko, an Krebs, Diabetes und Bluthochdruck zu erkranken, erhöhte Cholesterinwerte sowie chronische Atemwegserkrankungen zu erleiden und sich einer erhöhten Gefahr eines Herzinfarktes auszusetzen, soll an diesem Tag aber auch über alle Generationen hinweg wieder ins Bewusstsein gerückt werden.

SVLFG

Wanderung für Trauernde

Kreis Lörrach. Die Ambulante Hospizgruppe Dreiländereck bietet jeden ersten Samstag im Monat für Trauernde eine zwei- bis dreistündige Wanderung im näheren Umfkreis von Lörrach ein. Die nächste begleitete Wanderung beginnt am 3. Juni um 14 Uhr auf Sankt Chrischona. Anmeldungen sind möglich bis Donnerstag, den 1. Juni, bei Regina Korsch unter der Telefonnummer 07623 40238. Die Ambulante Hospizgruppe Dreiländereck begleitet Trauernde und Sterbende in der Region zwischen Eimeldingen und Schwörstadt, in den drei großen Kreisstädten und weiteren Gemeinden.

Ende des redaktionelle Teils

REZEPT-IDEE DER WOCHE ...

BIBERACHER SPARGELGRATIN UNTER DER PARMESANKRUSTE AN SCHWEINERÜCKENSTEAK UND BELUGALINSEN

ZUTATEN

FÜR 4 PORTIONEN

BIBERACHER SPARGELGRATIN
800 g weißer Spargel, untere zwei Drittel geschält
100 ml Weißwein - am besten ein Riesling
2 Eigelbe
45 g Butter, flüssig
wenig Estragon, fein geschnitten
Salz
roter Pfeffer, zerdrückt
90 g Parmesan, gerieben
Außerdem:
1 Gratinform (2½ Liter), gefettet

SCHWEINERÜCKEN-STEAK
4 Schweinerückensteaks
3 EL Sonnenblumenöl
Salz, Pfeffer
etwas Chilipulver
20 g Butter
1 Rosmarinzweig
1 Lorbeerblatt
grobes Meersalz

BELUGALINSEN
300 g Belugalinsen
50 g Schalotten, geschält, klein gewürfelt
100 g Karotten, geschält, klein gewürfelt
30 g Butter
50 g Stangensellerie, klein gewürfelt
Salz, Pfeffer aus der Mühle
Zucker
ca. 2 EL Balsamicoessig
50 g Butter

ZUBEREITUNG

BIBERACHER SPARGELGRATIN:
Ofen auf 200 Grad Ober-/Unterhitze (180 Grad Umluft) vorheizen.
Spargel im siedendem Salzwasser ca. 5 Min. vorgaren, kalt abspülen, abtropfen, die vorbereitete Form legen.
Wein und Eigelbe in den Mixbecher geben, hell und schaumig schlagen. Flüssige Butter langsam dazu gießen und gleichzeitig weiterpürieren, so dass eine dickliche Sauce entsteht. Estragon daruntermischen, würzen. Sauce über die Spargel gießen. In der Mitte des vorgeheizten Backofens ca. 10 Min. backen. Parmesan darüberstreuen, ca. 5 Min. fertig backen.

SCHWEINERÜCKENSTEAK:
Fleisch mit 2 EL Öl und den Gewürzen einreiben. Eine Pfanne mit dem restlichen Öl erhitzen und die Schweinerückensteaks auf beiden Seiten scharf anbraten. Butter, Rosmarin und Lorbeer zugeben und die Fleischstücke langsam in der schaumigen Butter fertig braten. Das Fleisch etwa 3-4 Minuten bei 60 Grad ruhen lassen. Kurz vor dem Anrichten nochmals mit etwas Meersalz würzen.

BELUGALINSEN:
Linsen ohne Salz ca. 30 Minuten gar kochen, sie sollten nicht zu weich sein. Dann absieben. Schalotten-, Karotten- und Selleriewürfel in ca. 30 g Butter andünsten und die gekochten, noch warmen Linsen zugeben. Mit Salz, Pfeffer, Zucker und einem Schuss Essig abschmecken. Zuletzt die restliche Butter einschwenken, so dass eine leichte Sämigkeit entsteht.

TIPPS & TRICKS

Zum Schälen von weißem Spargel mit einem Spargelschäler unterhalb der Köpfe ansetzen, nach unten hin dann etwas mehr abnehmen. Aus Endstücken und Schalen kann man eine Spargelcremesuppe zubereiten. Gourmetköche überraschen mit immer neuen Rezeptideen wie Spargelcrespelles an Trüffel, Spargel-Sherry-Konfitüre oder Spargel an Kaisergranat und Zabaione. - Einfach mal selber experimentieren, das Buch „Spargel - Kreative neue Rezepte“ (ISBN-13: 978-3828928381) gibt Anregungen.

PRIMOVERLAG
Heimat, Deine Blättle.

LASSEN SIE ES SICH SCHMECKEN!

212023

WIR SUCHEN DICH

Als erfahrener Ausbildungsbetrieb bieten wir dir eine vielfältige Ausbildung in unserem familiengeführten Fachverlag. Die Wochenarbeitszeit beträgt 36 Stunden und es werden monatlich Feedbackrunden durchgeführt.
Kleine Projektarbeiten gehören ebenfalls dazu.
Außerdem erwartet dich ein sehr gutes Betriebsklima.

Für das Ausbildungsjahr 2023
(ab dem 01.09.23) bieten wir mehrere Ausbildungsplätze (m/w/d) zum/r an:

Kaufleute für Büromanagement

Mediengestalter/innen Digital und Print der Fachrichtung Gestaltung und Technik

Medientechnologe/-in Druck (Rollenoffset)

Maschinen- & Anlagenführer/-in

HABEN WIR DEIN INTERESSE GEWECKT?

Wir freuen uns auf deine Bewerbungsunterlagen bis zum 30.05.2023.

Primo-Verlag Anton Stähle GmbH & Co. KG
Meßkircher Straße 45, 78333 Stockach
07771 9317-49
stellenangebote@primo-stockach.de
www.primo-heimatblatt.de/Azubigesucht

PRIMO
Verlag | Druck | Service

LIEBE KUNDIN, LIEBER KUNDE,

ab sofort haben wir mit unserer Braumeisterkruste ein neues unverwechselbares Brot für Sie im Sortiment.
Für den unverkennbaren Geschmack nutzen wir die wiederentdeckten Urgetreidesorten Dinkel, Emmer und Waldstaudenroggen. Die einzigartige Kombination dieser Getreidesorten, verfeinert mit regional gebrautem Bier, verleiht unserem Brot seinen unnachahmlich-ursprünglichen Geschmack. Abgerundet mit Weizen, Roggen, Mais, Hafer, Meersalz und Malzextrakt besticht die Braumeisterkruste durch ihre herrlich aromatische Kruste und eine saftige Krume, die lange frisch bleibt.

Genießen Sie ein Stück Natürlichkeit!
Übrigens: im Brot befindet sich nach dem Backen kein Restalkohol mehr, auch Ihre Kleinen können das Brot bedenkenlos genießen.

Ihre Bäckerei Pfeiffer mit dem gesamten Team

PfeifferBeck

1 Grillkruste kaufen + 2 Brötchen nach Wahl dazu erhalten für **3,70 €**
Gültig vom 30.05. bis 30.06.2023. Nur ein Coupon pro Einkauf. Nicht mit anderen Preisaktionen kombinierbar.

1 Grillkruste kaufen + 2 Brötchen nach Wahl dazu erhalten für **3,70 €**
Gültig vom 30.05. bis 30.06.2023. Nur ein Coupon pro Einkauf. Nicht mit anderen Preisaktionen kombinierbar.

1 Grillkruste kaufen + 1 süßes Hefeteilchen dazu erhalten für **3,70 €**
Gültig vom 30.05. bis 30.06.2023. Nur ein Coupon pro Einkauf. Nicht mit anderen Preisaktionen kombinierbar.

1 Grillkruste kaufen + 1 süßes Hefeteilchen dazu erhalten für **3,70 €**
Gültig vom 30.05. bis 30.06.2023. Nur ein Coupon pro Einkauf. Nicht mit anderen Preisaktionen kombinierbar.

IST IHRE HAUSNUMMER GUT ERKENNBAR?

Im Notfall kann diese entscheidend für rasche Hilfe durch den Arzt oder den Rettungsdienst sein!

Wir kaufen Wohnmobile + Wohnwagen
03944 - 36160 • www.wm-aw.de
Wohnmobilcenter Am Wasserturm e.K.

Land- und Forstwirtschaftliche Flächen zum Kaufen gesucht
auf dem Dinkelberg
Henning Schünke
Hans Thoma Str. 11 | Tel. 0160 / 97 57 56 83 | henning.schuenke@gmail.com

Treppenlifte-Plattformlifte-Hebebühnen
07672-327 316
www.es-liftsysteme.de
ES LIFTSYSTEME Mit uns geht es wieder aufwärts

www.primo-stockach.de

Kostenfreie Immobilienbewertung
Innerhalb 24 Stunden – auch Sa./So.
RE/MAX
***** TOP Referenzen *****
Oliver Betz
Tel. 07623 71 777 26

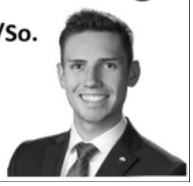

wertBW
Wir ermitteln den **Wert Ihrer Immobilie** kostenfrei und unverbindlich.
www.**wertbw.de**

Werde Teil vom
vog(team)

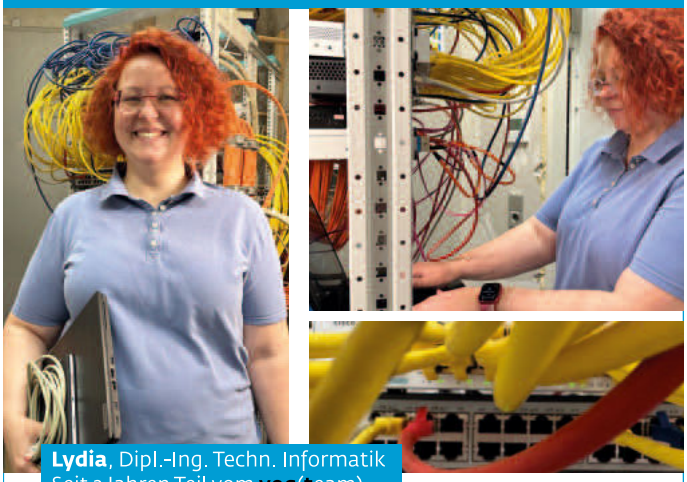

Lydia, Dipl.-Ing. Techn. Informatik
Seit 2 Jahren Teil vom **vog**(team)

Als wachsendes Team am Hochrhein, im Schwarzwald und in Brandenburg arbeiten wir mit Leidenschaft seit 1978 daran, aus Leichtverpackungen recycelten Kunststoff herzustellen - eine wichtige Aufgabe und Mission mit Zukunft. Aus diesem Grund suchen wir zur Vergrößerung unserer **IT-Abteilung** im Werk **Rheinfelden**:

IT-Spezialist (m/w/d)

Vogt-Plastic GmbH
Bukheinstraße 4
79618 Rheinfelden
www.vogt-plastic.de

vogt plastic